Альбом для юношества

ПРОИЗВЕДЕНИЯ ДЛЯ БАЯНА

ВЫПУСК 3

МОСКВА „МУЗЫКА“ 1986

Альбом для юношества

ПРОИЗВЕДЕНИЯ ДЛЯ БАЯНА

ВЫПУСК 3

Составление
и исполнительская редакция
В. Д. Накапкина

МОСКВА «МУЗЫКА» 1986

Ноты: Ale07.ru

А $\frac{5209040000-183}{026(01)-86}$ 504—86

© Издательство «Музыка», 1986 г. Составление

Я РАССЕЮ СВОЕ ГОРЕ

Русская народная песня

Обработка В. Коростелева

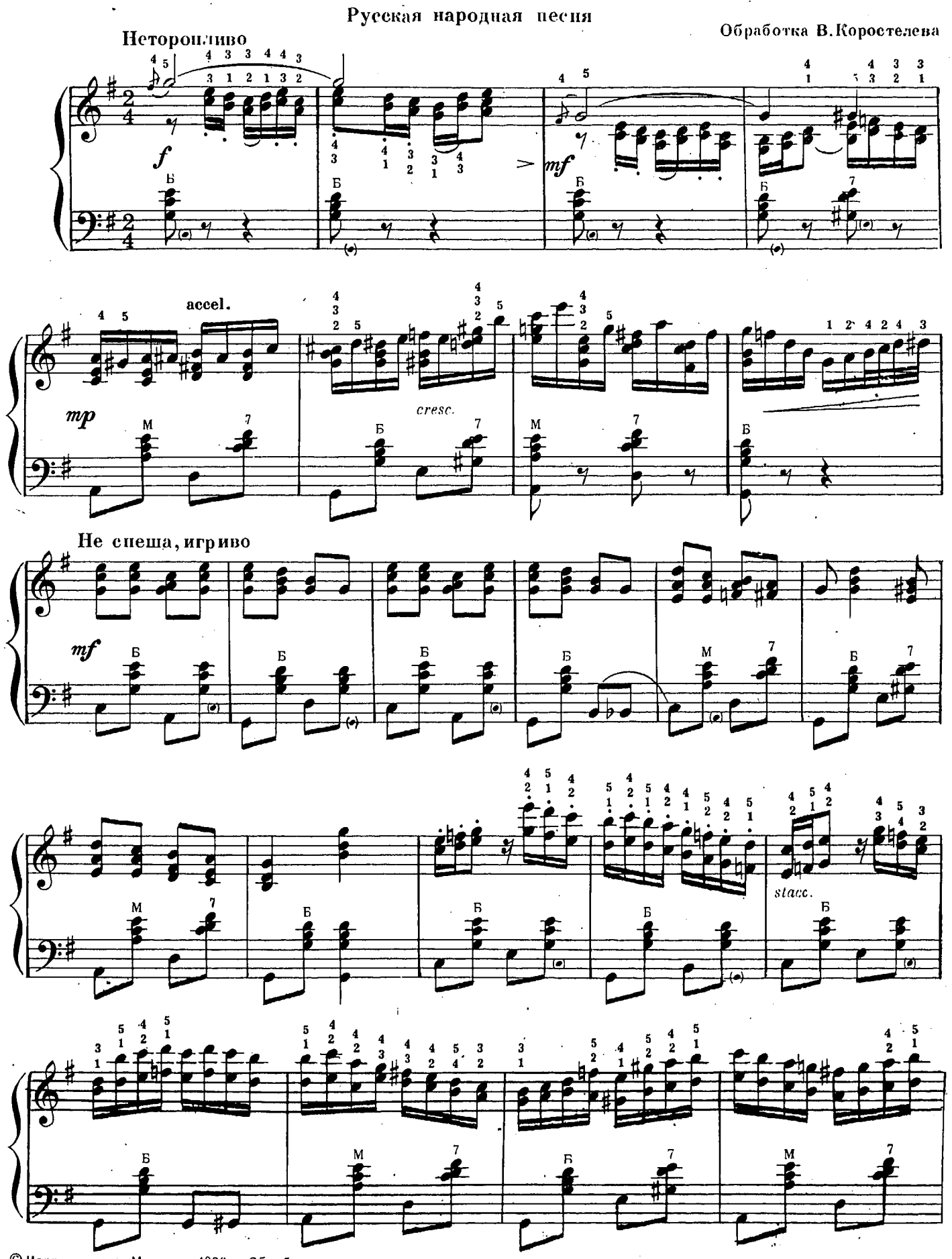

© Издательство «Музыка», 1986г. Обработка.

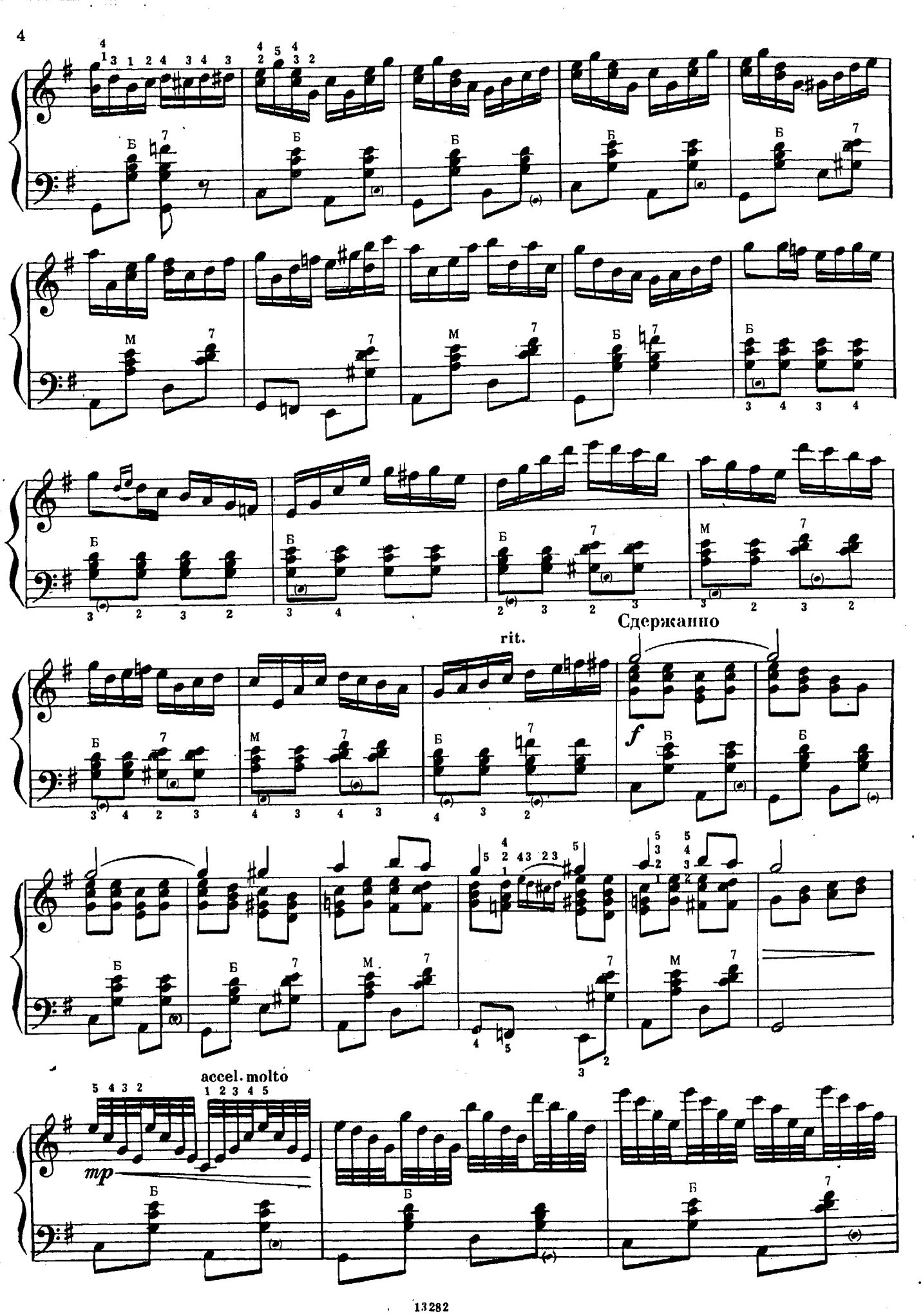
rit.
Сдержанно
f
accel. molto
mp

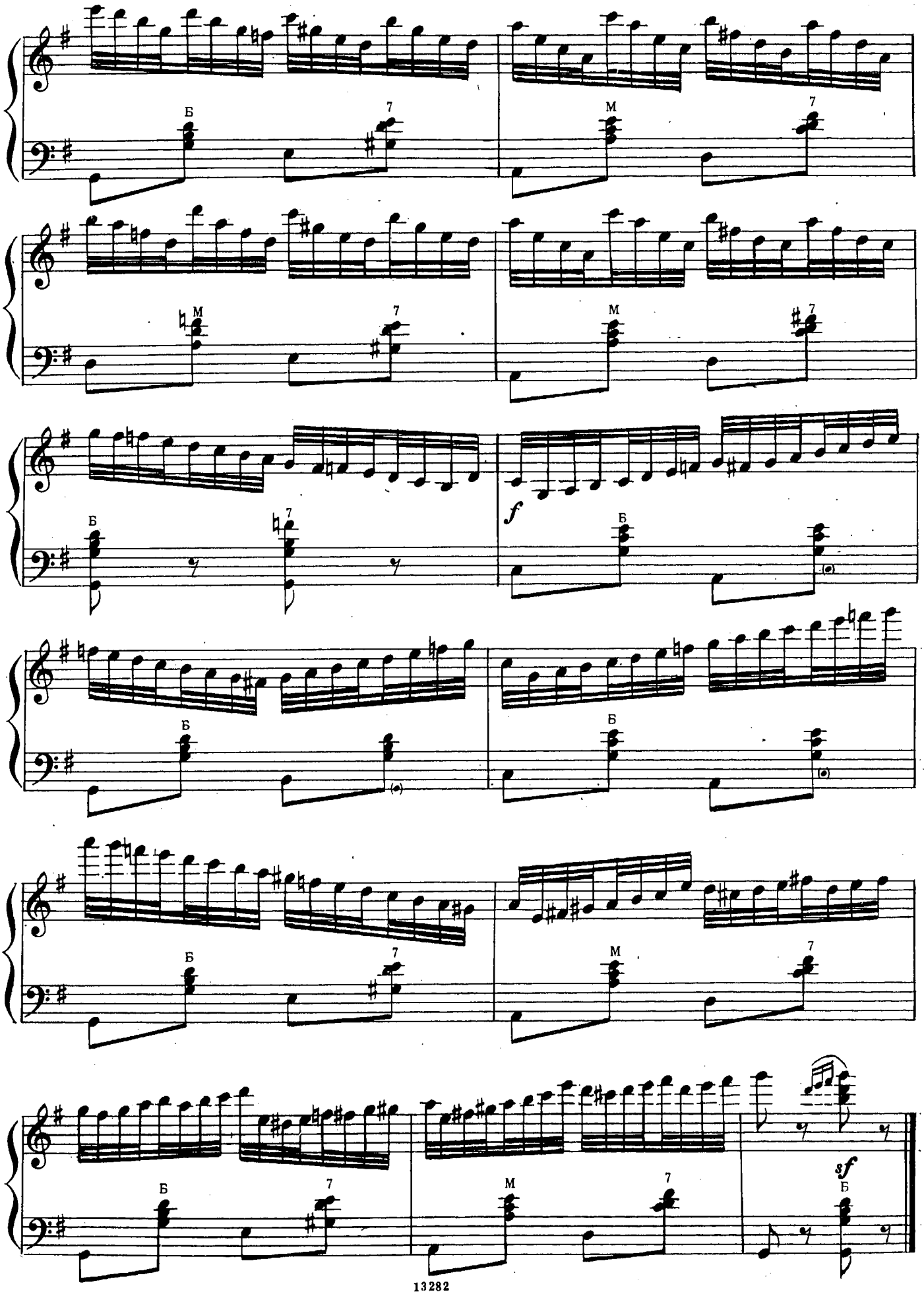
Б
7
М
7
М
7
М
7
Б
7
f
Б
Б
Б
Б
7
М
7
Б
7
М
7
sf
Б

ПОЛЯНКА

Русская народная песня

Медленно, широко

Обработка В. Пакапкина

f

Постепенно ускоряя

p

mf

f

©Издательство «Музыка», 1986 г. Обработка.

13282

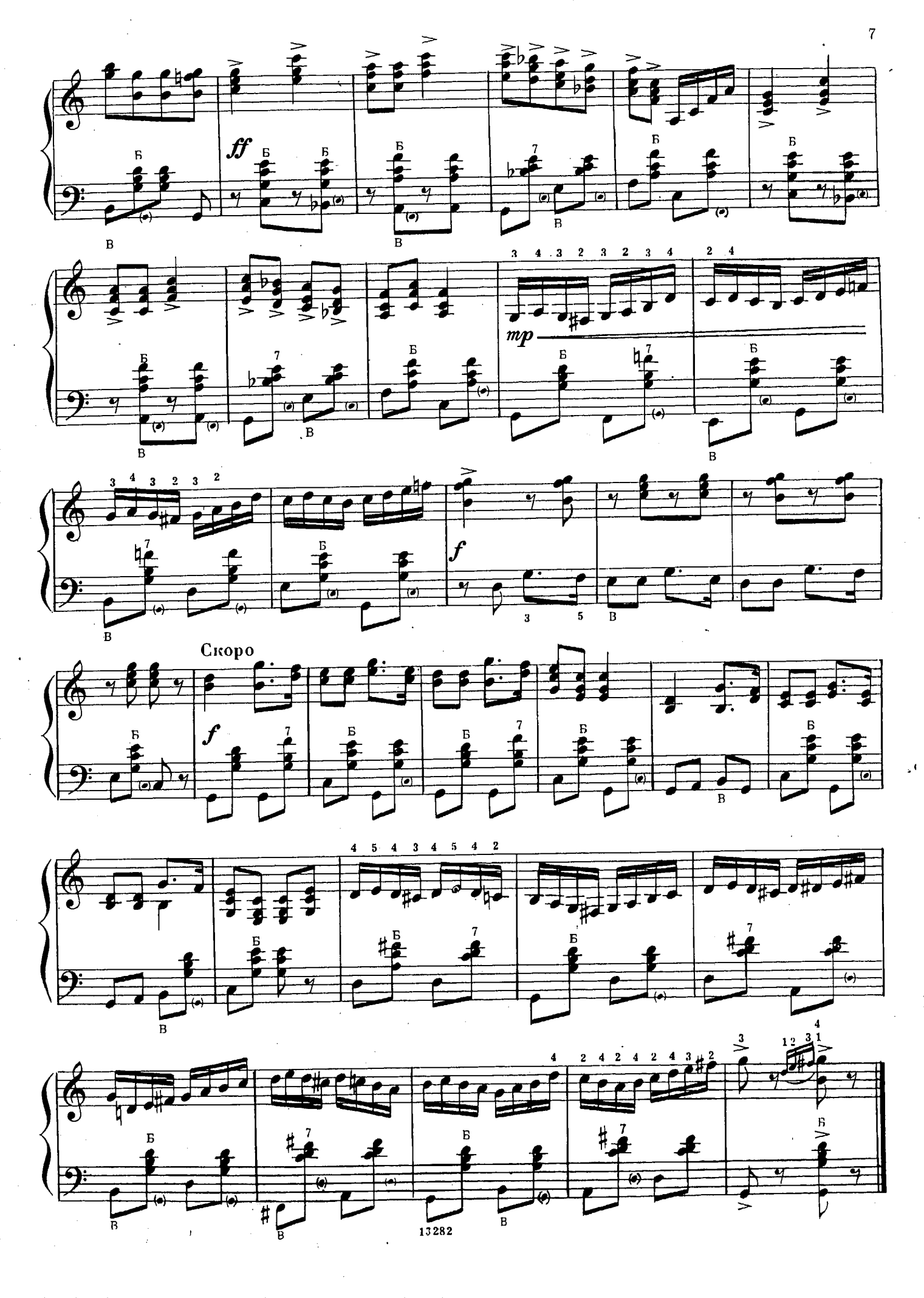
ff
mp
f
Скоро
f

КЛУМПАКОИС

Литовский народный танец

Обработка Н.Горлова

С движением, игриво

mp

Конец

mf

f

p

© Издательство «Музыка», 1986г. Обработка.

13282

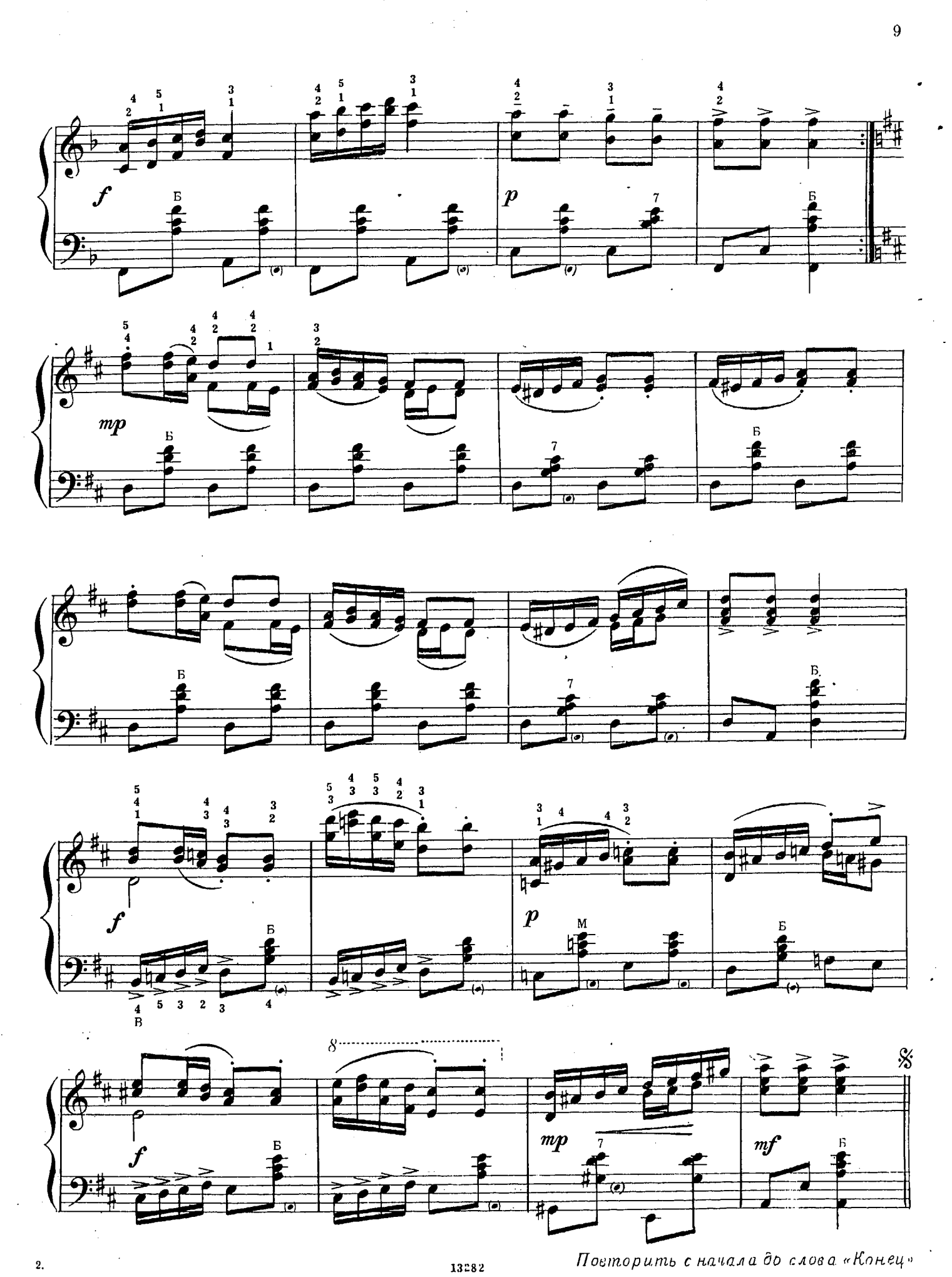

Повторить с начала до слова «Конец»

13282

ЗАРУБЕЖНЫЕ КОМПОЗИТОРЫ

ИНВЕНЦИЯ

И.С.БАХ

Andante con moto

mp

cresc.

dim.

sf

p

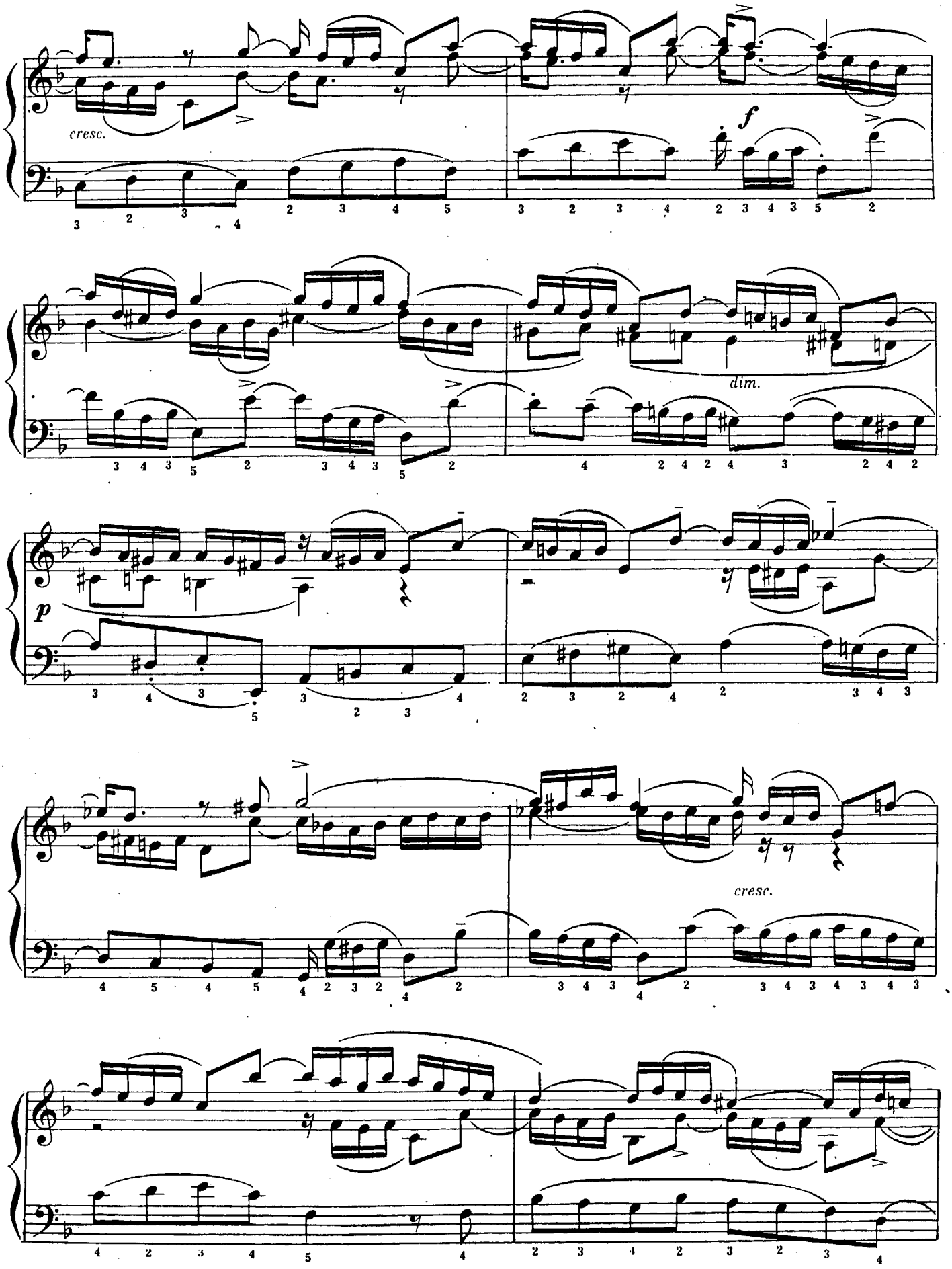
cresc.
f
dim.
p
cresc.

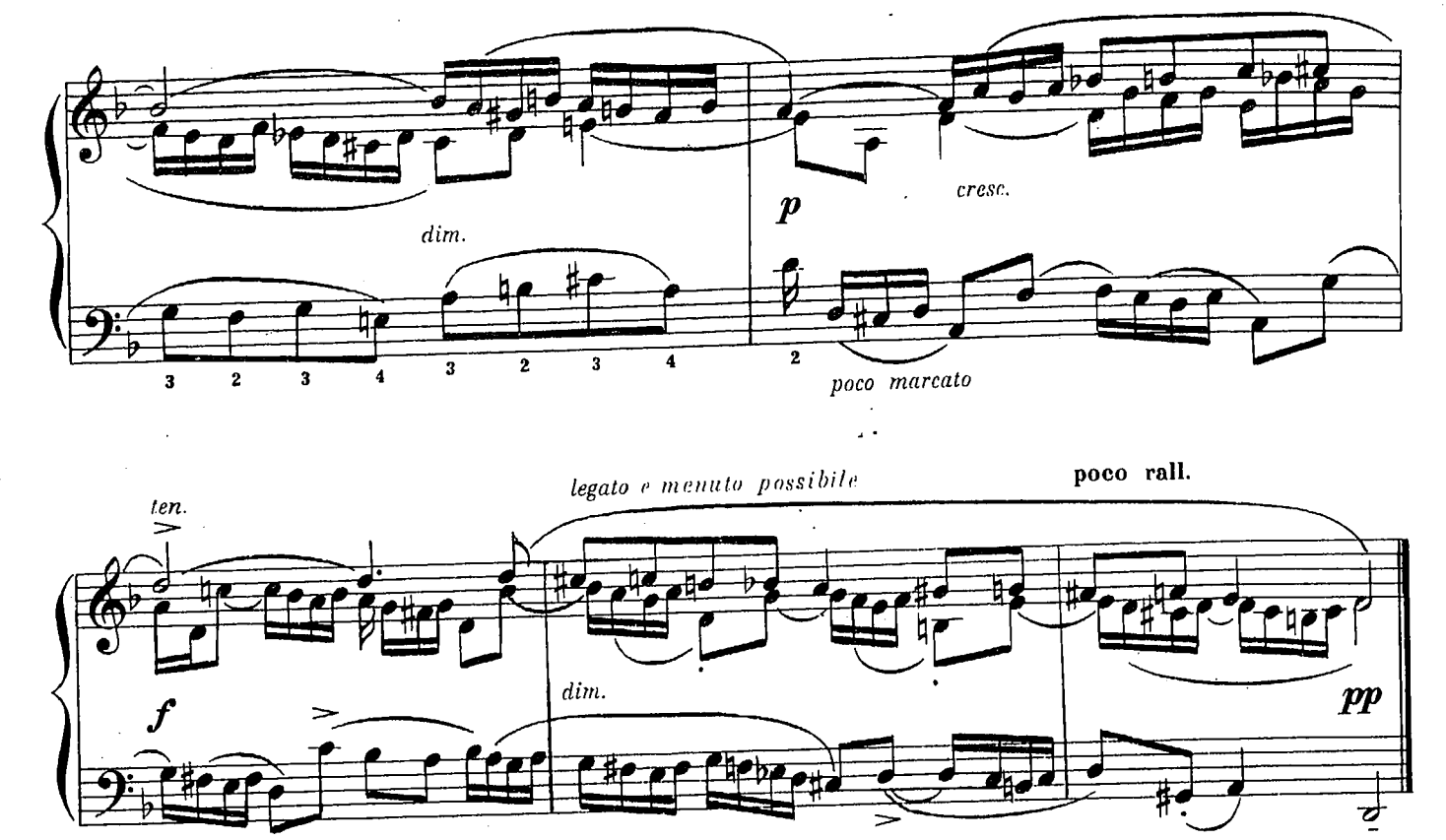

ФИНАЛ

из сонаты Ми-бемоль мажор

Й. ГАЙДН

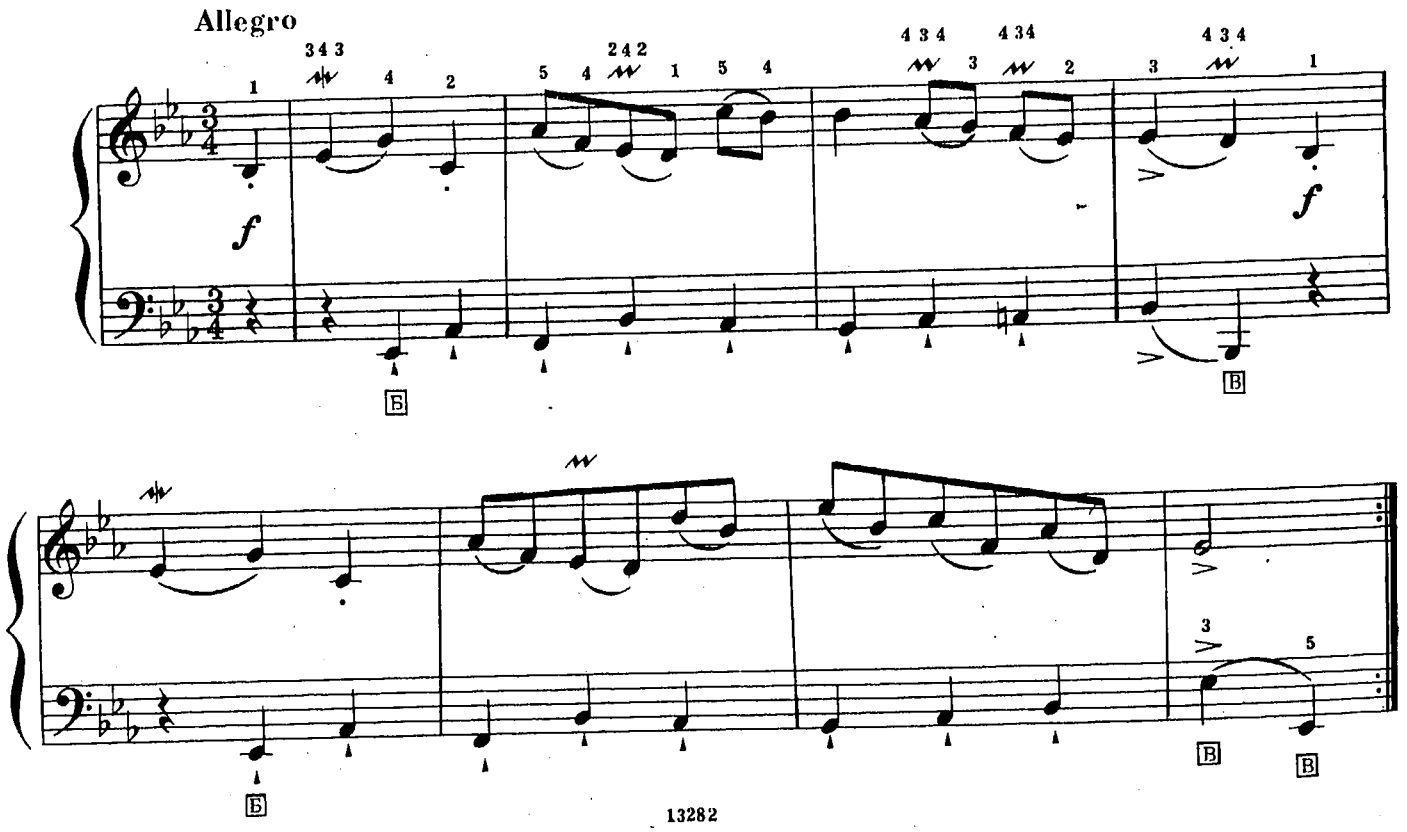

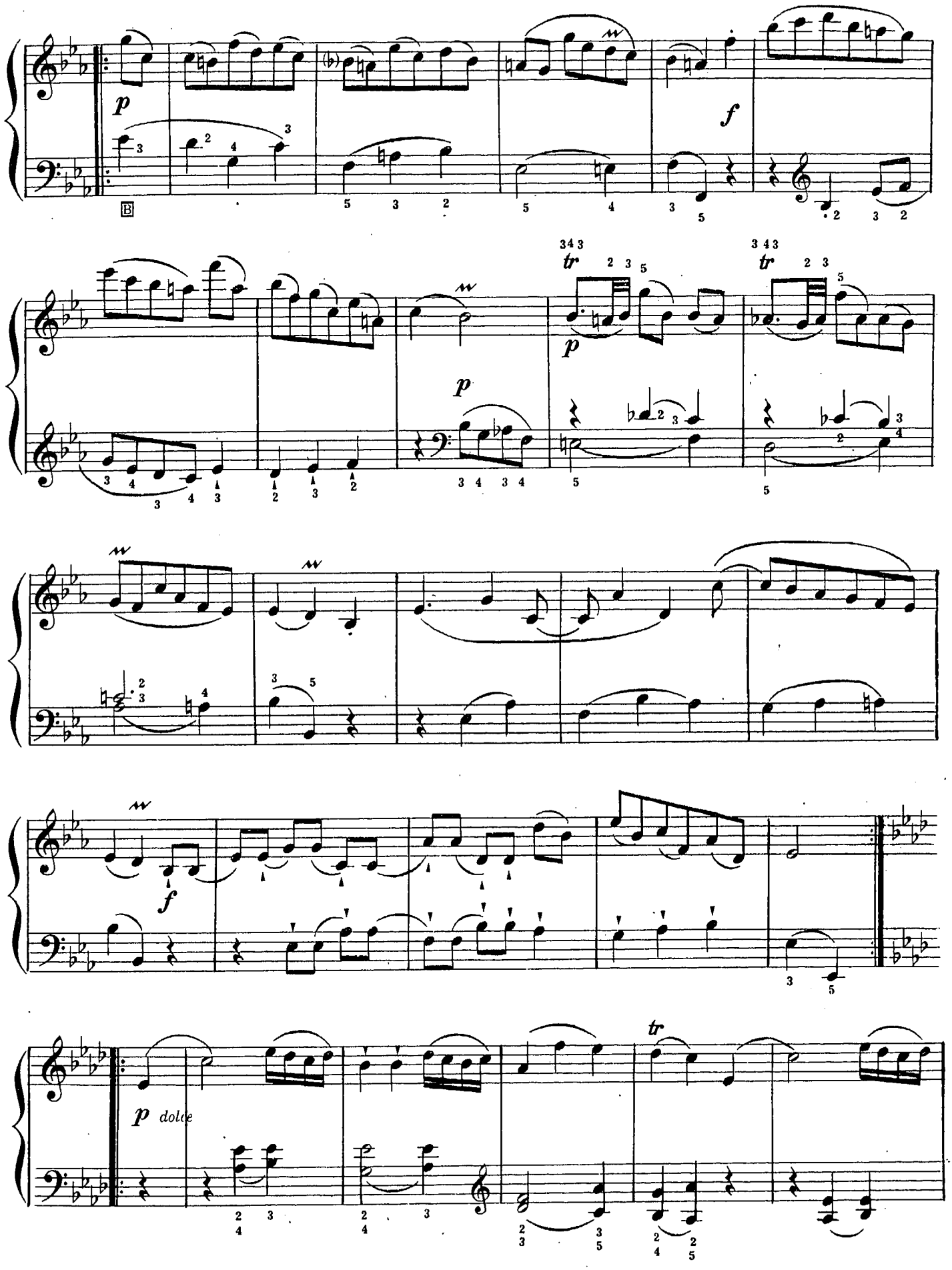
p
f
B
tr
p
tr
f
p dolce
tr

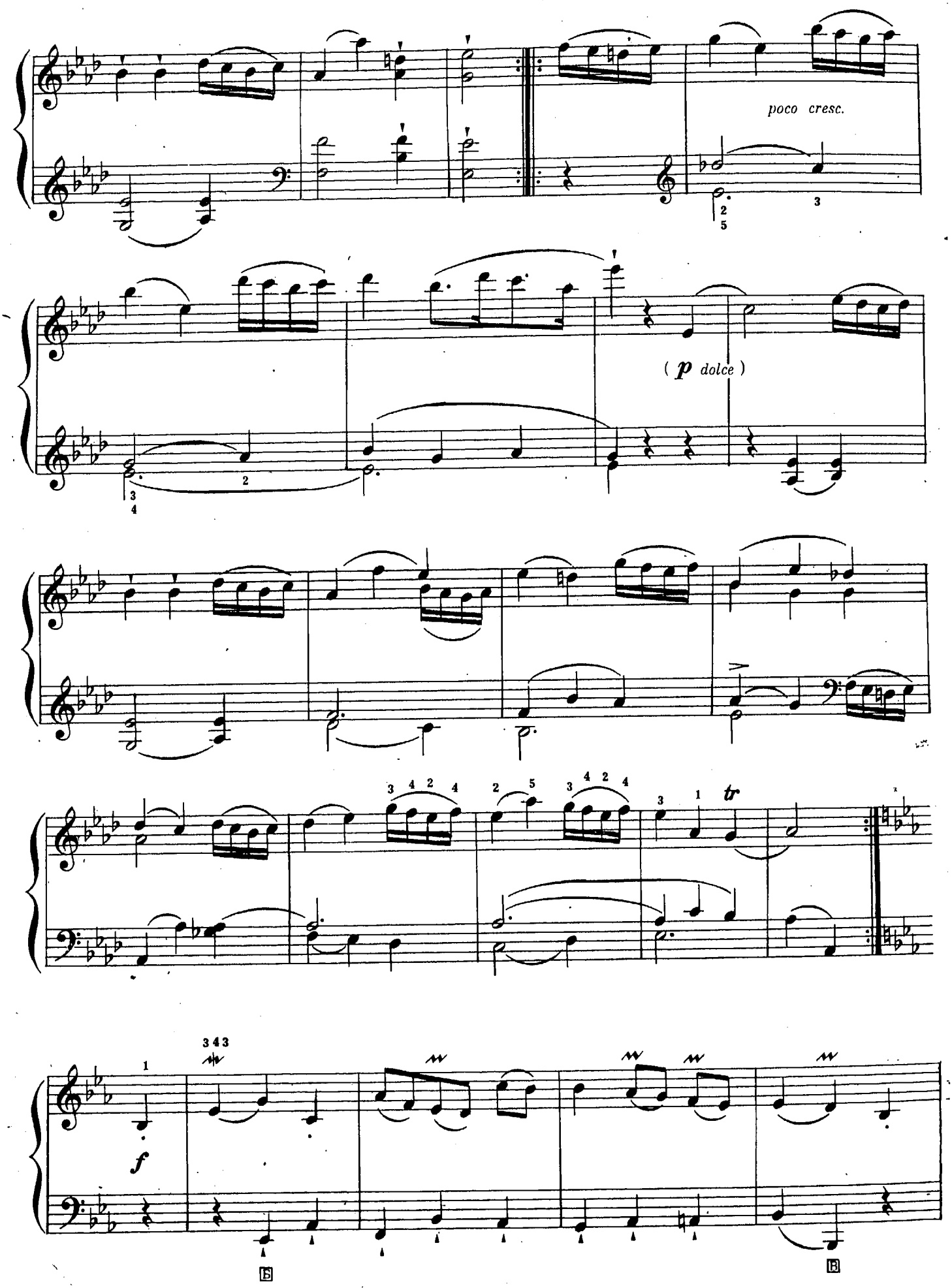
poco cresc.
(p dolce)
tr
f

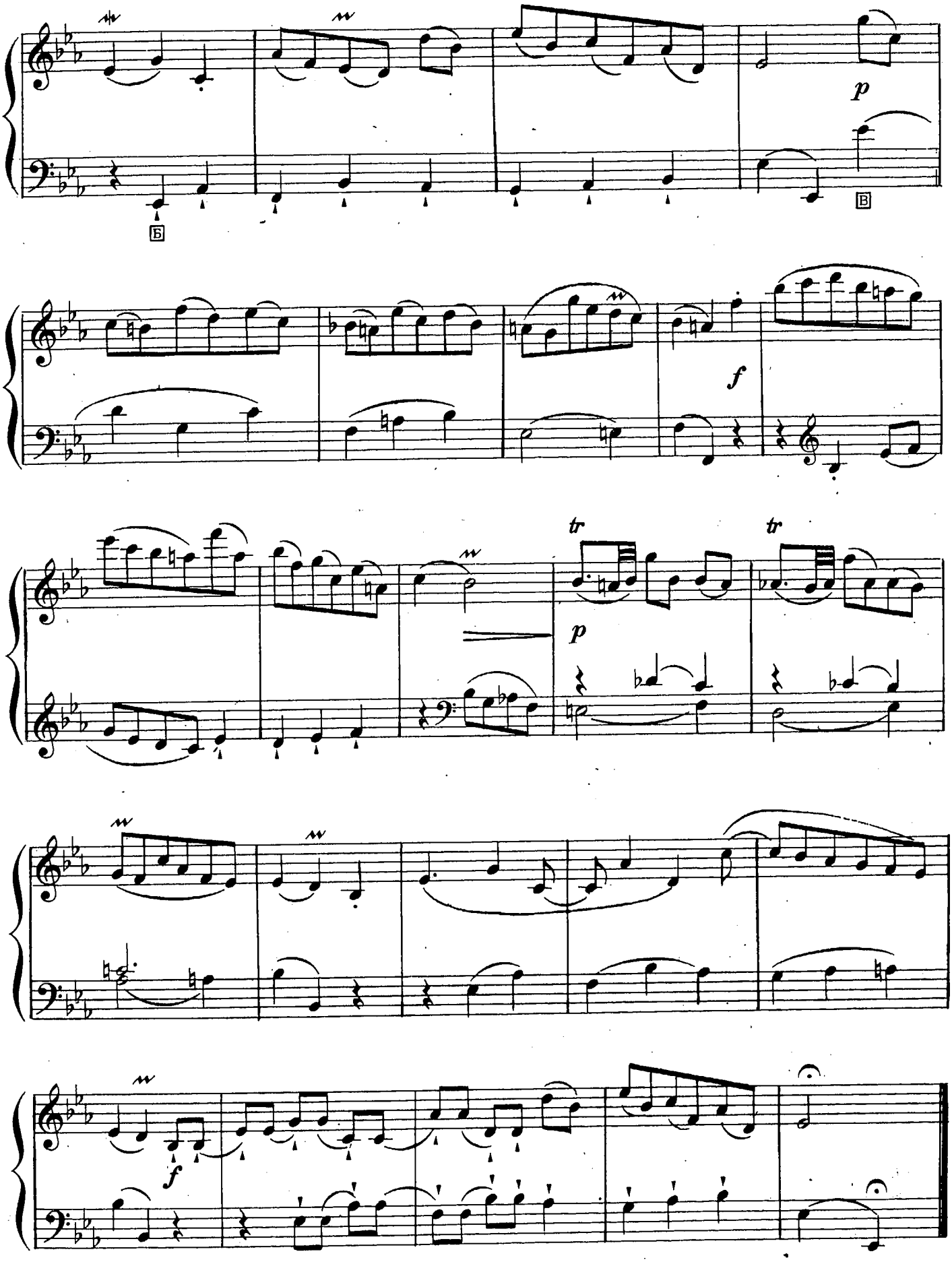
p
Б
В
f
tr
tr
p
f

МЕНУЭТ

А. ТОМАЗИ

Tempo di marcia

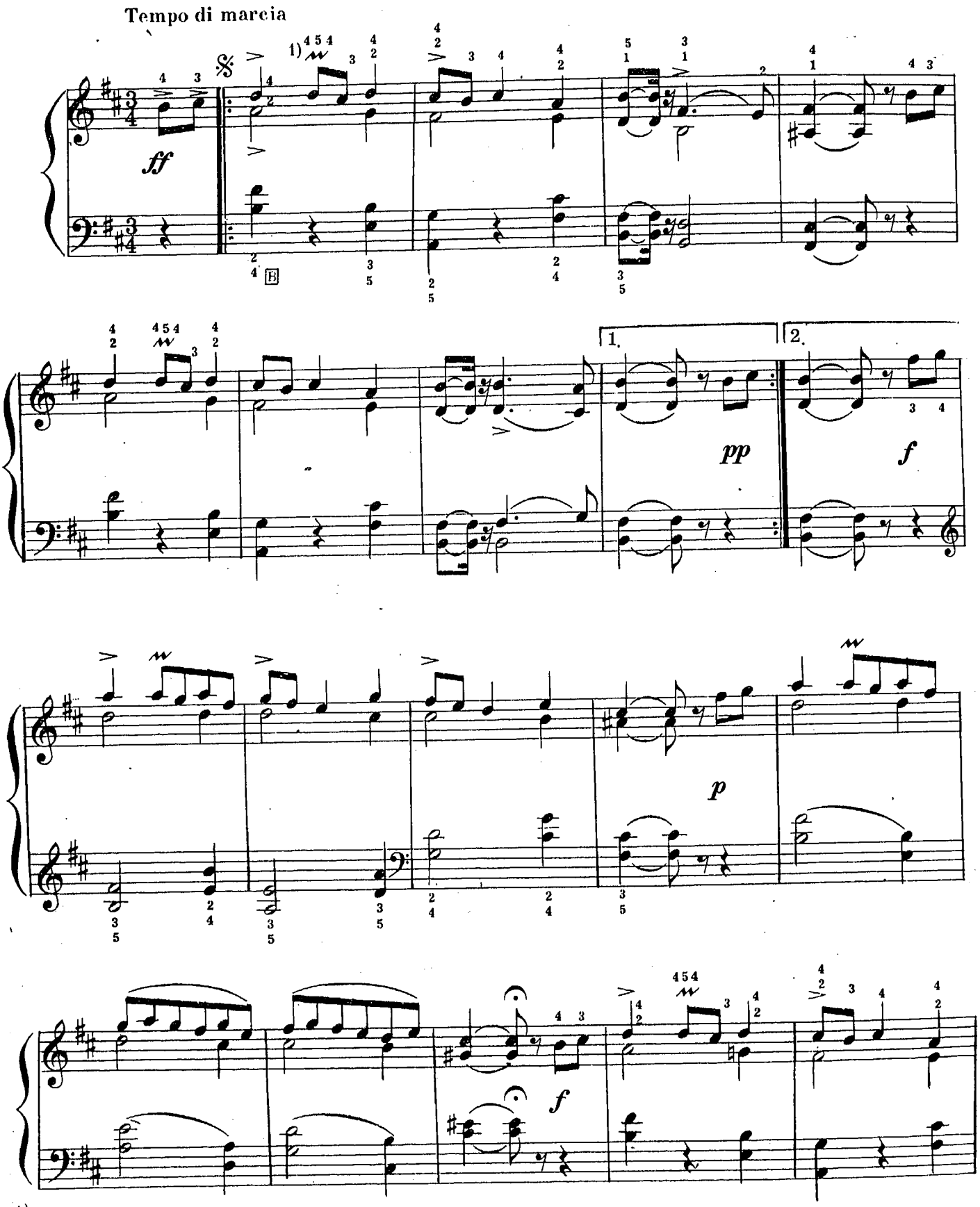

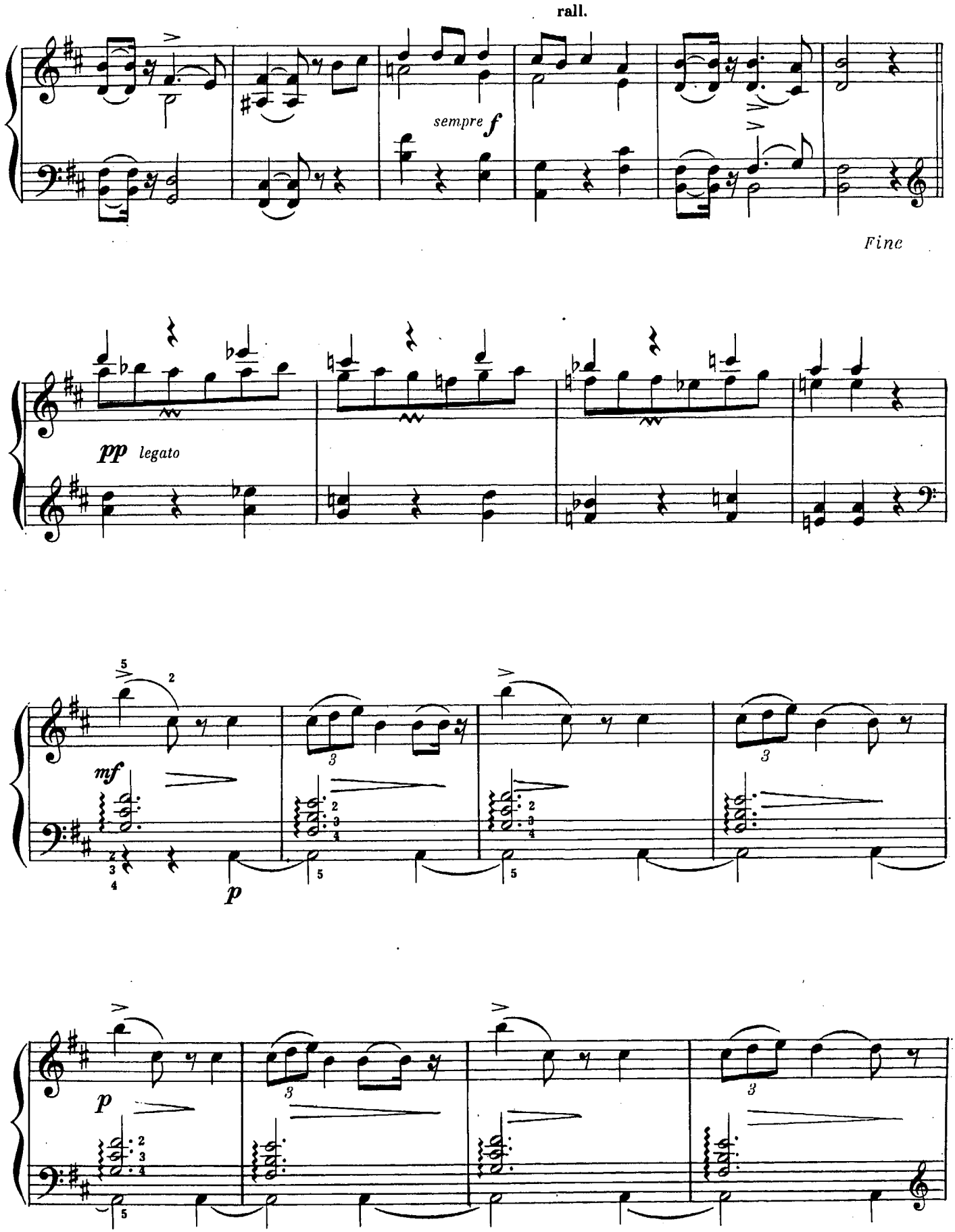

Ноты: Ale07.ru

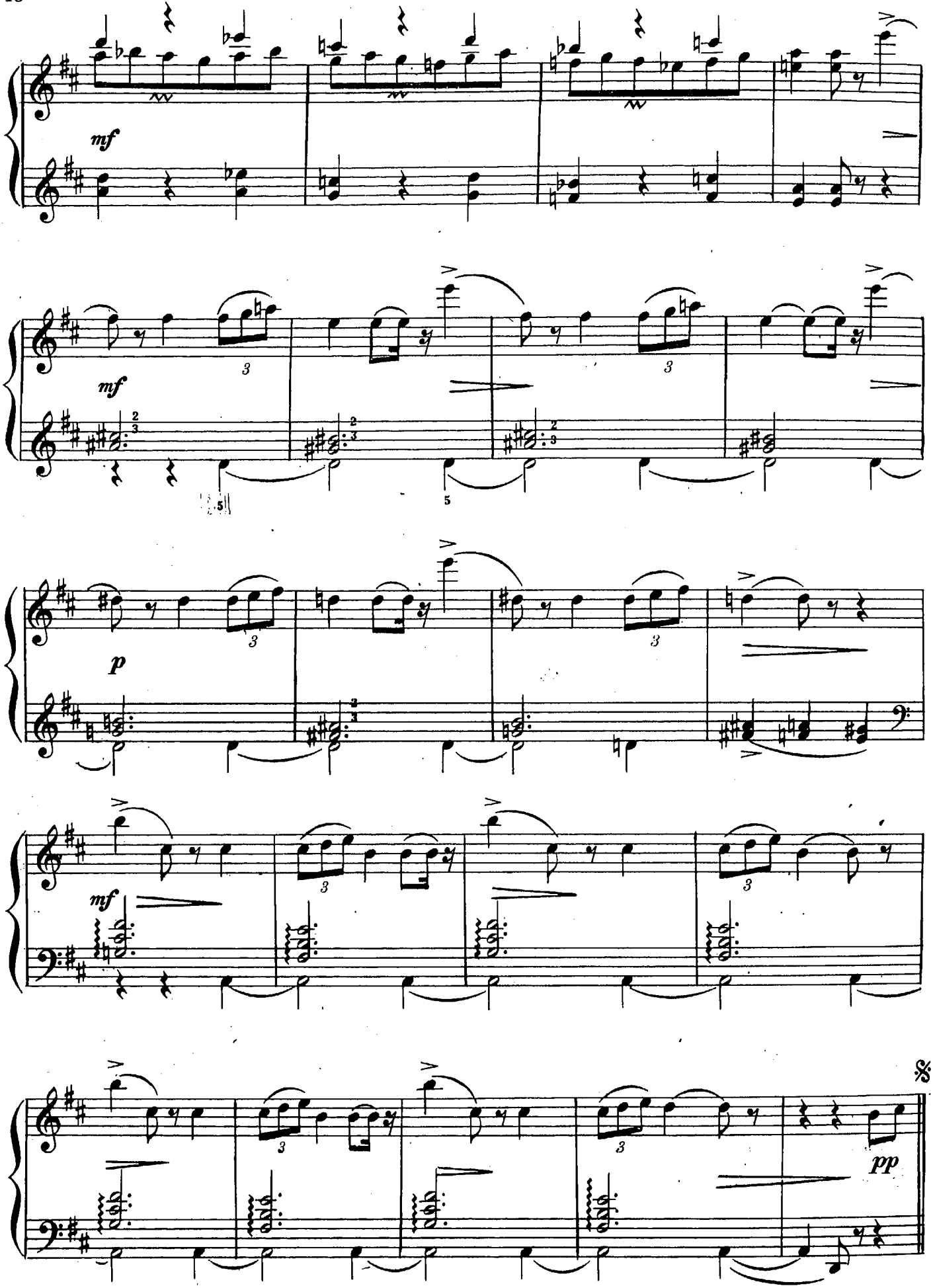
mf
mf
p
mf
pp

РЕБУС
№4

Й. ПОДПРОЦКИЙ

Largo

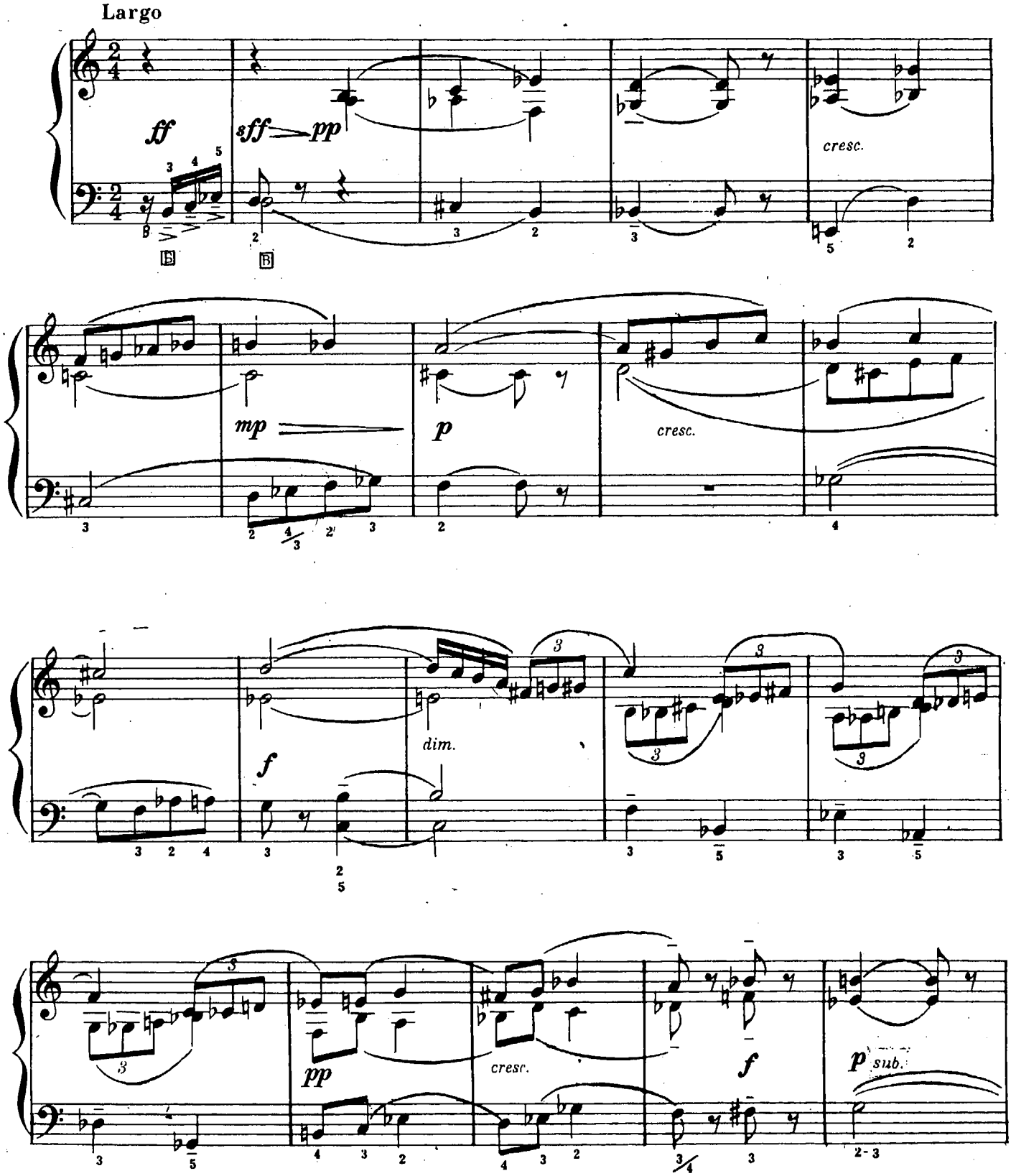

©OPUS Bratislava 1979г.
© Издательство «Музыка», 1986г.

13282

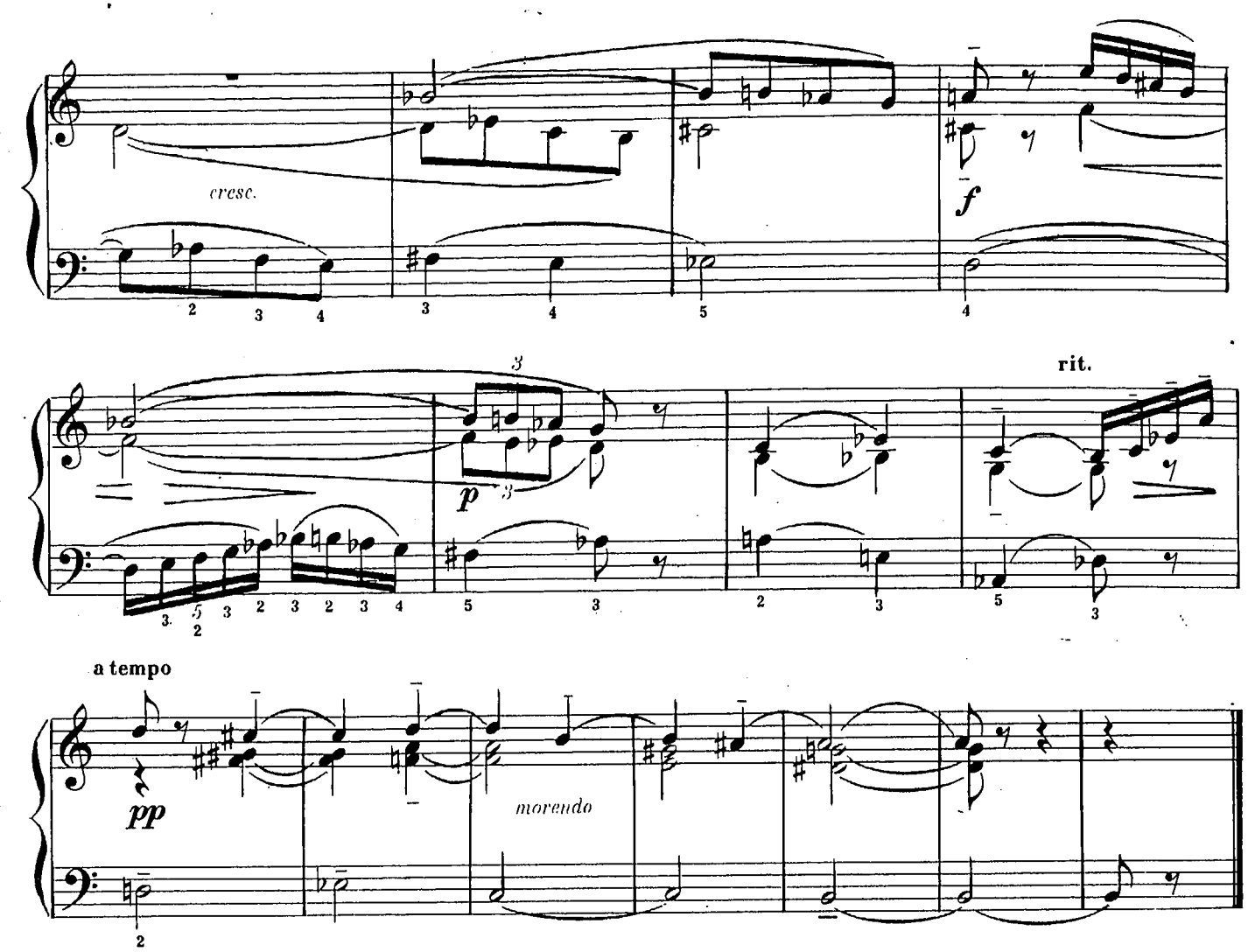

РЕБУС
№5

Й. Подпроцкий

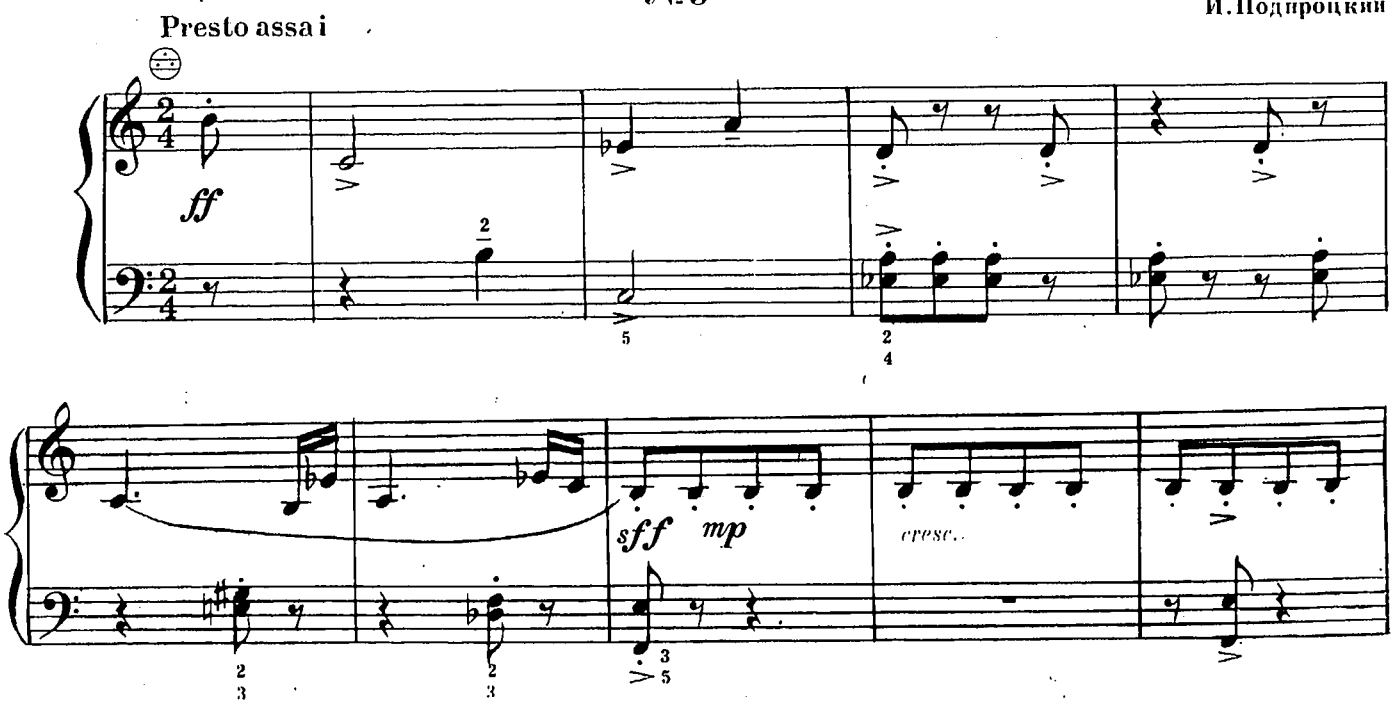

© OPUS Bratislava, 1979г.
© Издательство «Музыка», 1986г.

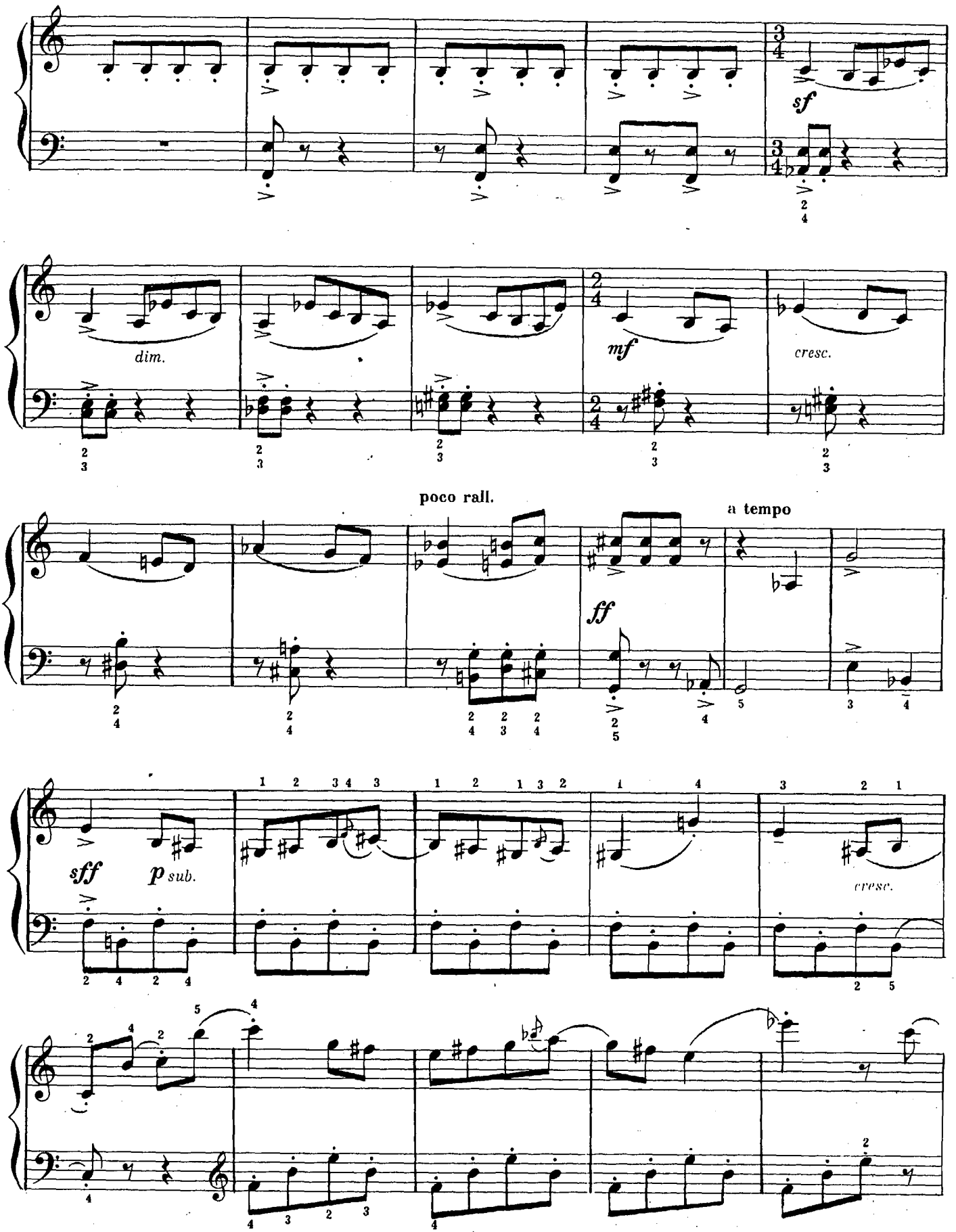
sf
dim.
mf
cresc.
poco rall.
a tempo
ff
sff
p sub.
cresc.

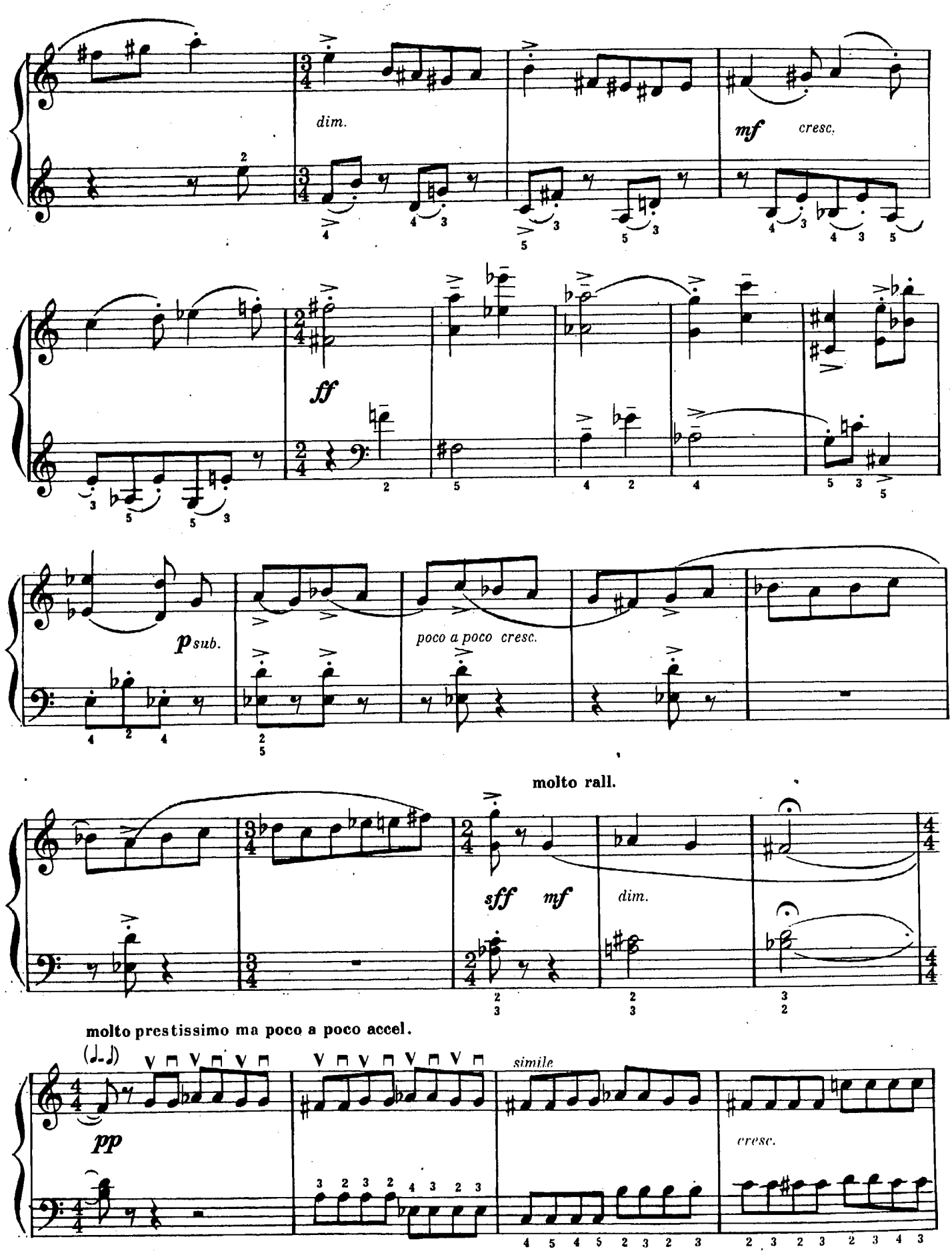
dim.
mf
cresc.
ff
p sub.
poco a poco cresc.
molto rall.
sff
mf
dim.
molto prestissimo ma poco a poco accel.
pp
simile
cresc.

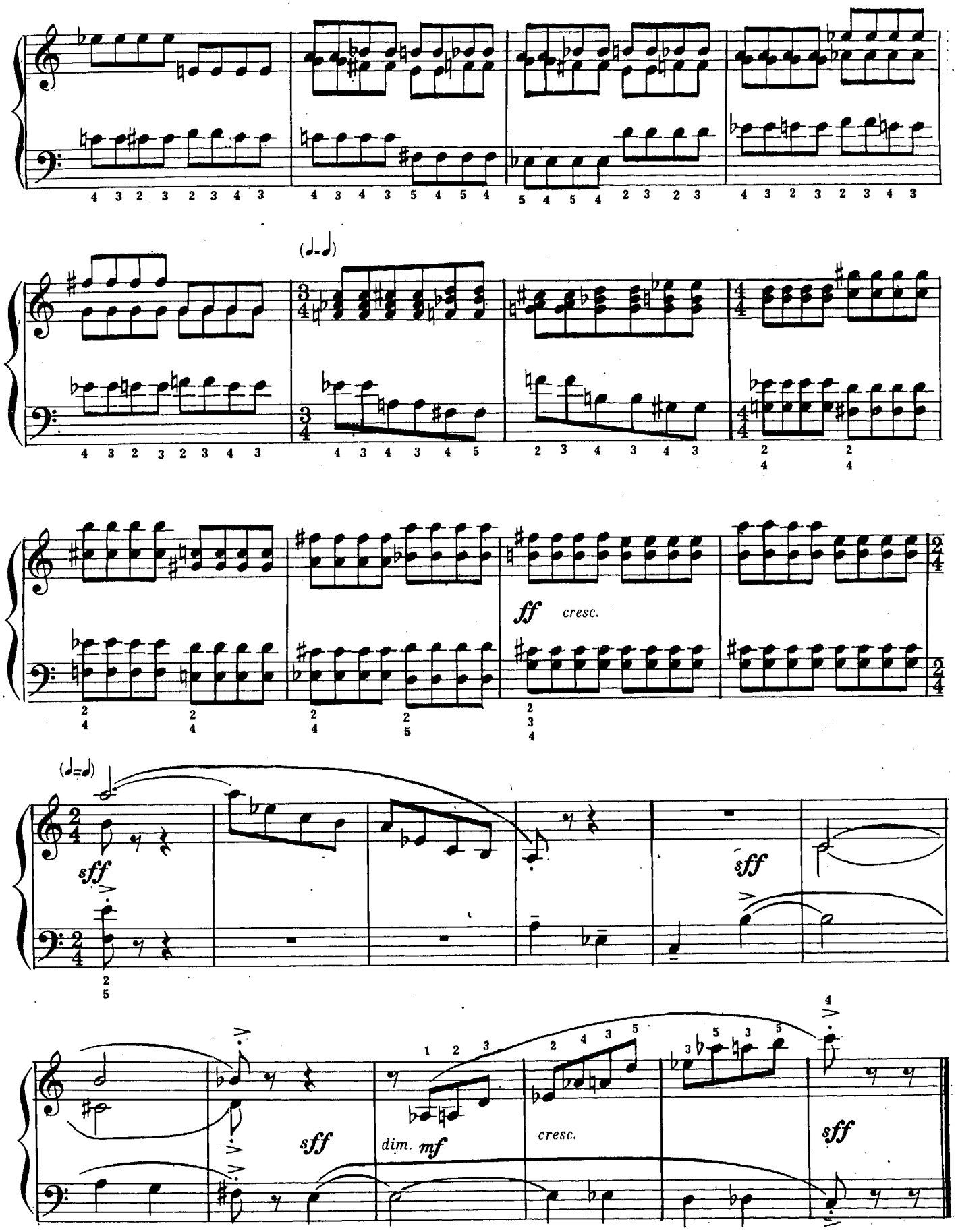
(♩=♩)
ff
cresc.
(♩=♩)
sff
sff
sff
dim.
mf
cresc.
sff

РУССКИЕ КОМПОЗИТОРЫ

МЕНУЭТ

М. ГЛИНКА

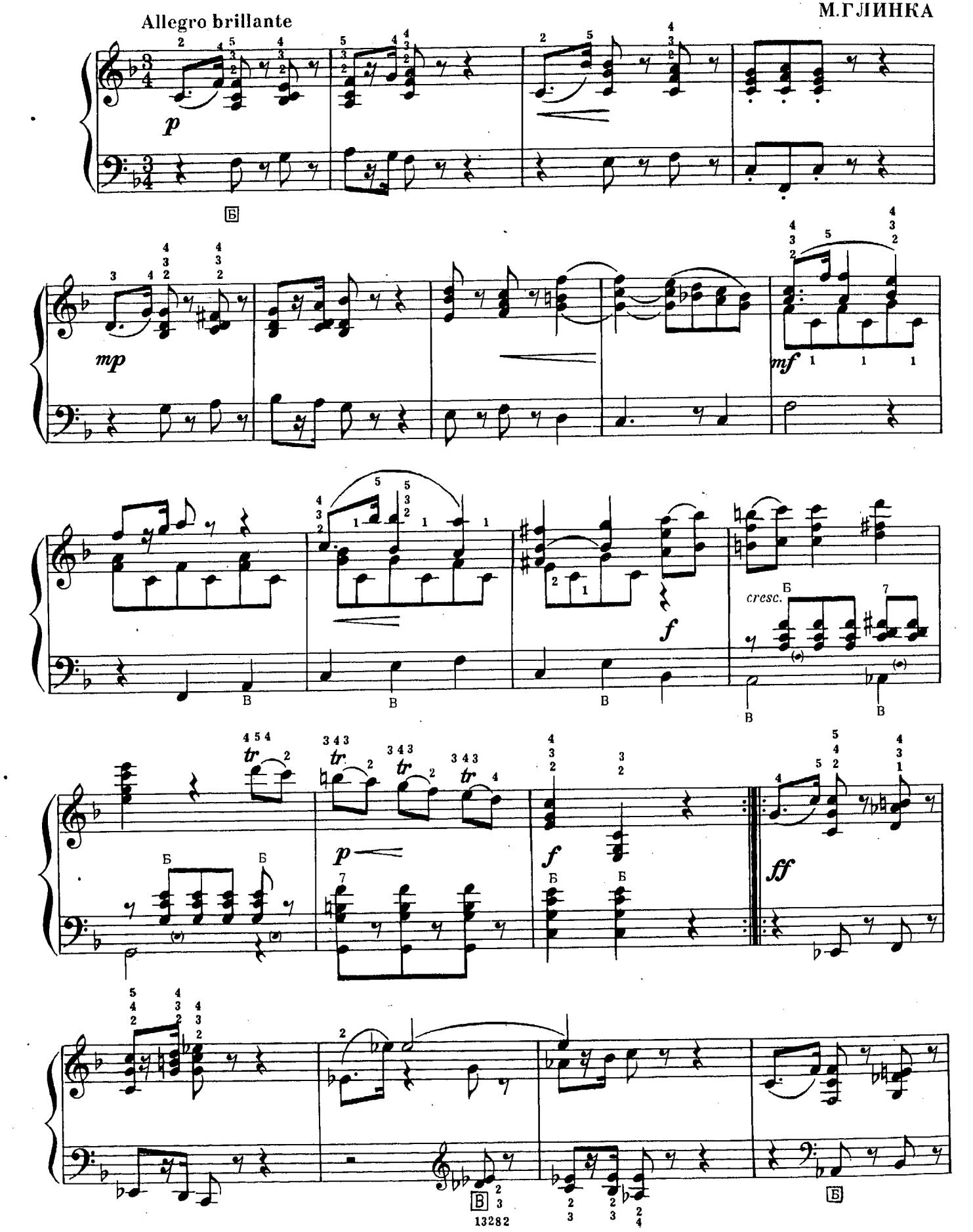

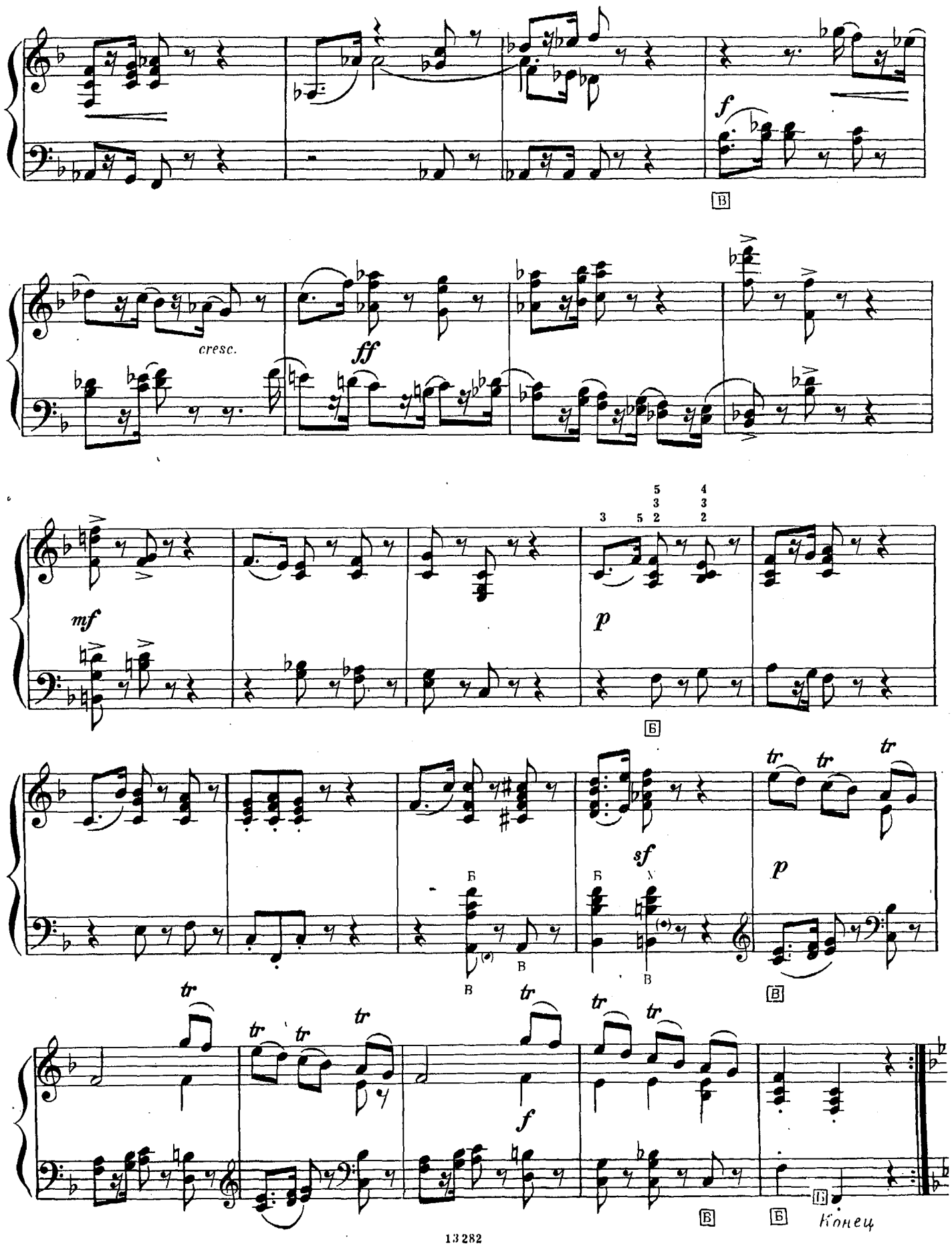
f
В
cresc.
ff
mf
p
Б
sf
tr
Конец

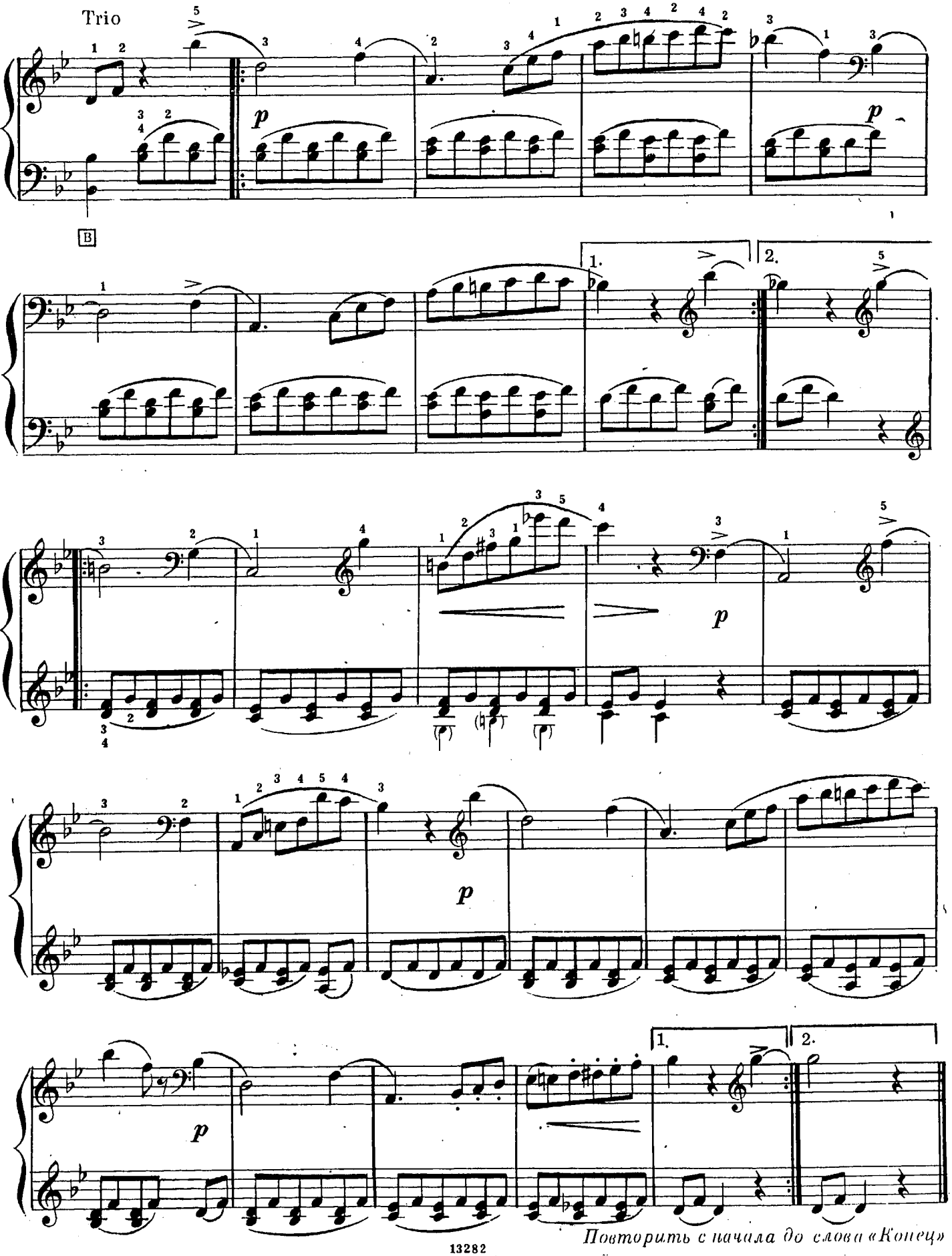

Повторить с начала до слова «Конец»

ПРЕЛЮДИЯ

А. ЛЯДОВ

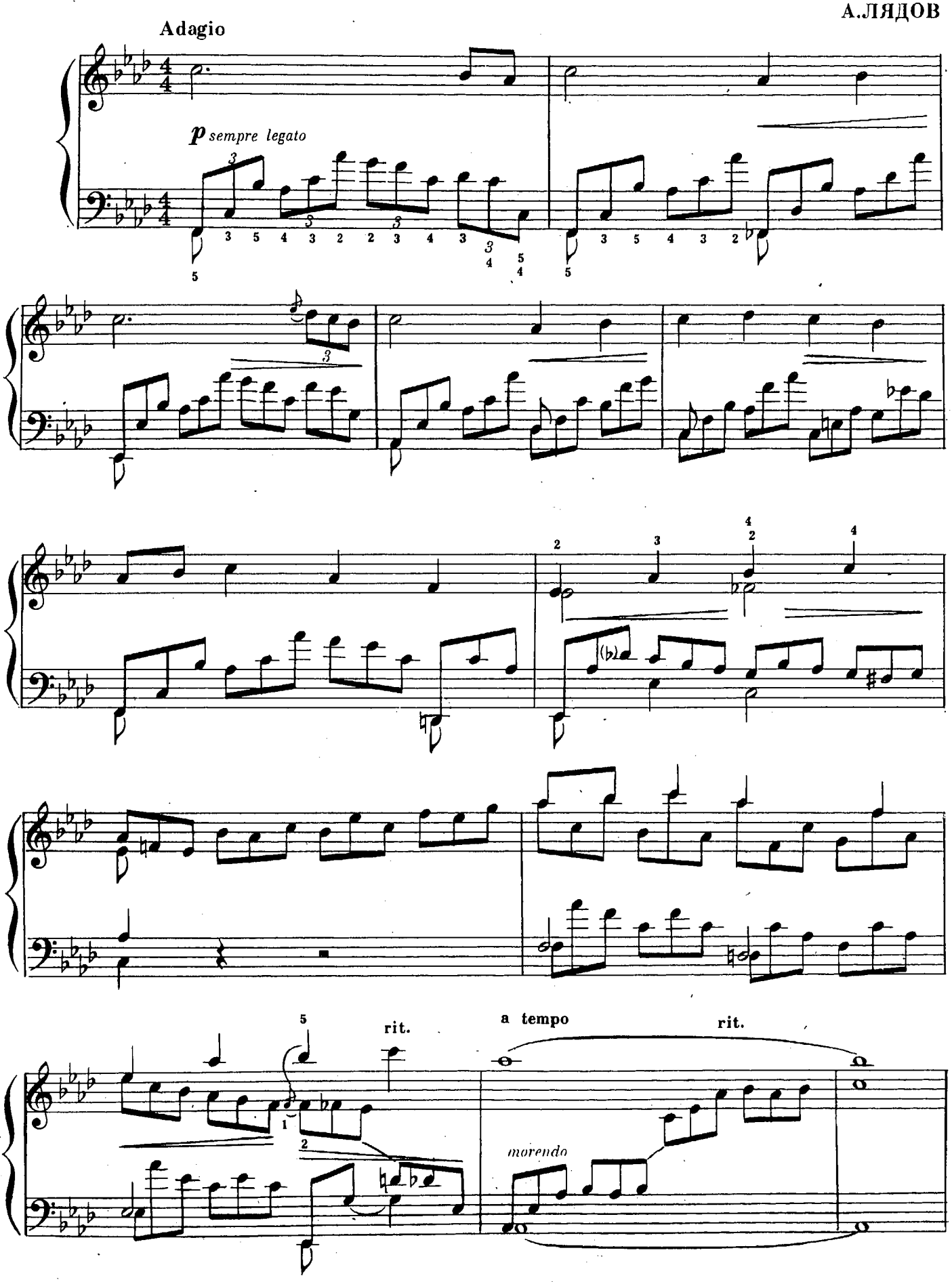

КАНОН

А. СКРЯБИН

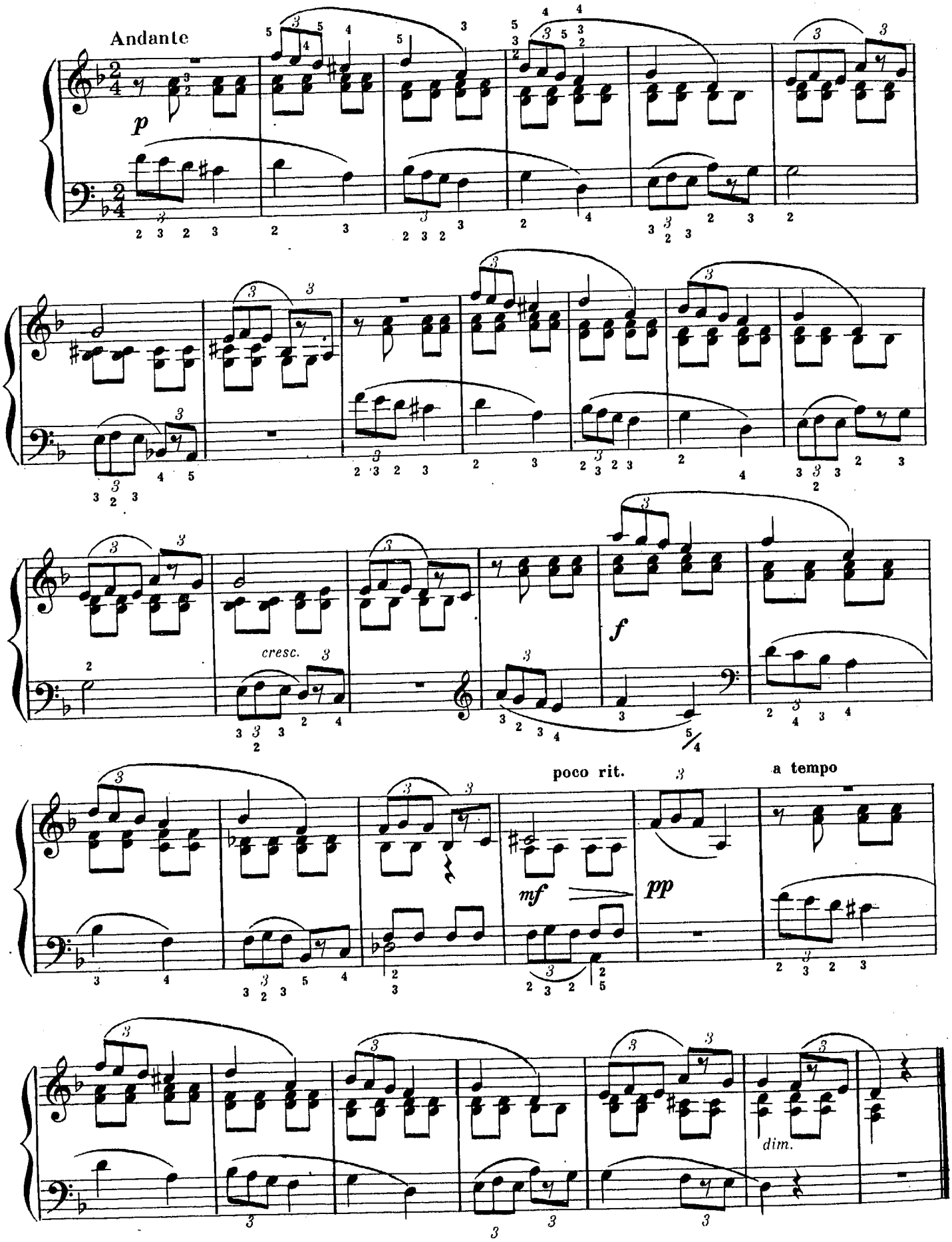

СОВЕТСКИЕ КОМПОЗИТОРЫ

ШУТКА

С. ПРОКОФЬЕВ

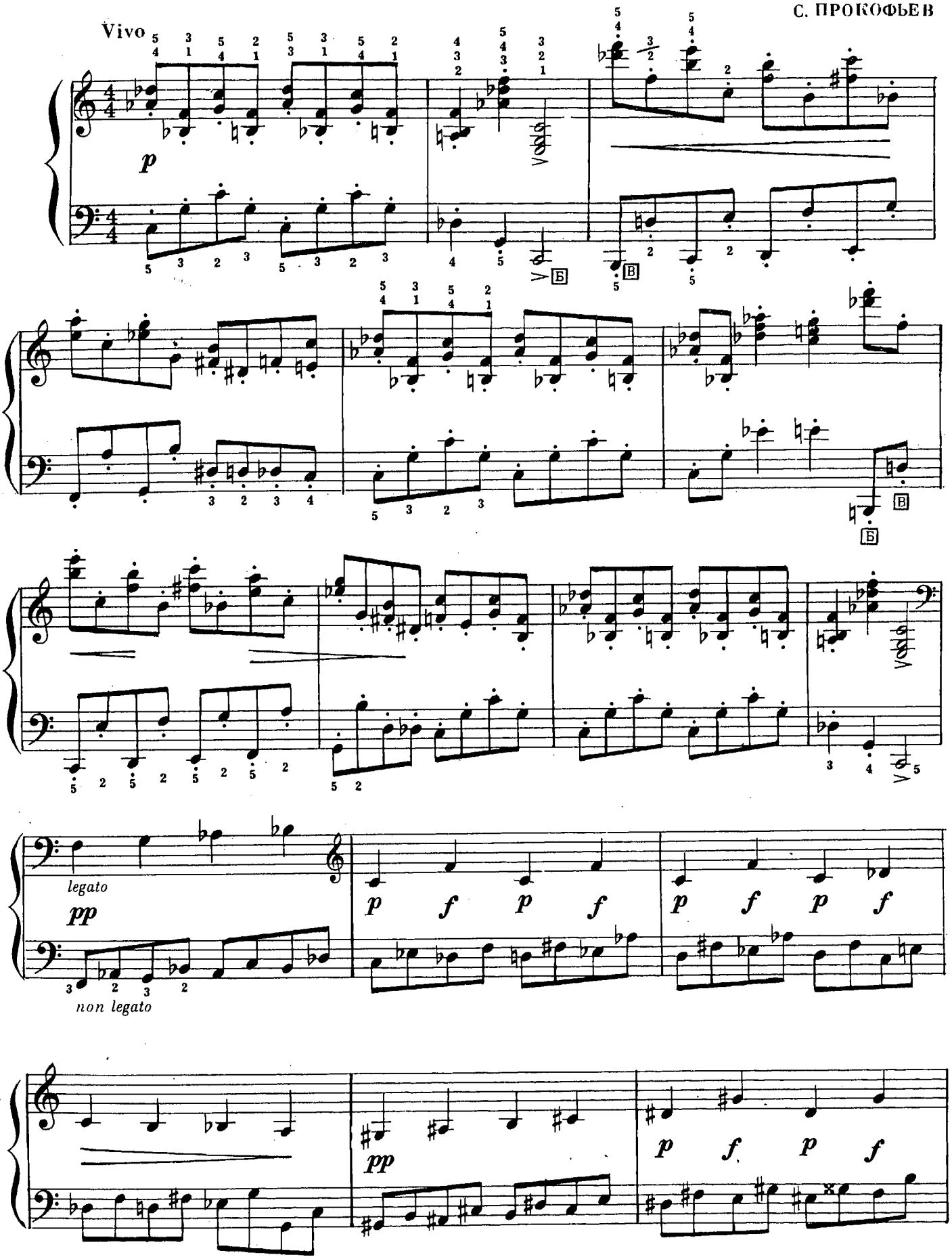

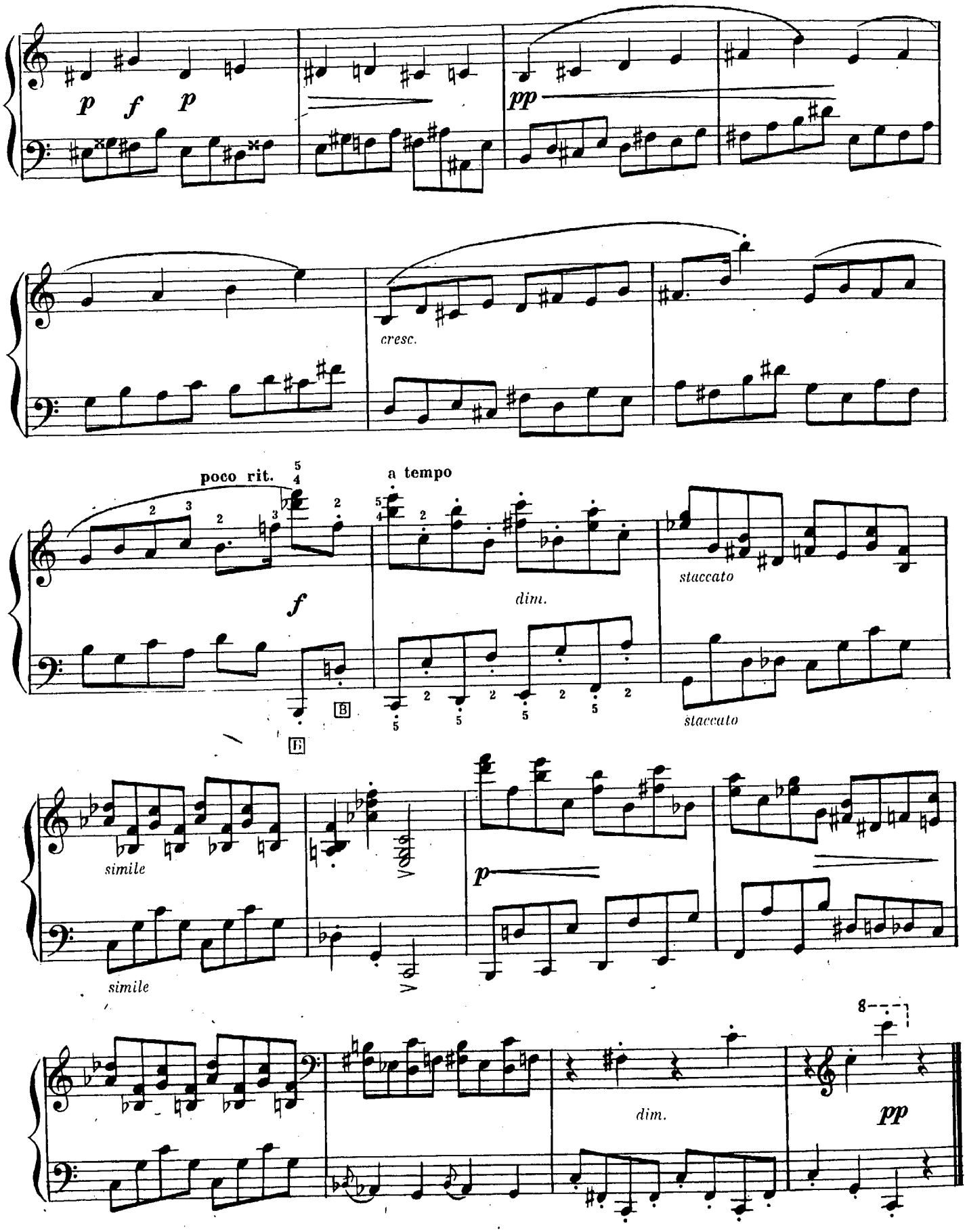
p f p
pp
cresc.
poco rit.
a tempo
f
dim.
staccato
staccato
B
B
simile
simile
p
dim.
pp

ТОККАТА

А. ХАЧАТУРЯН

Allegro vivace (♩= 144-152)

f *marcato*

poco a poco cresc.

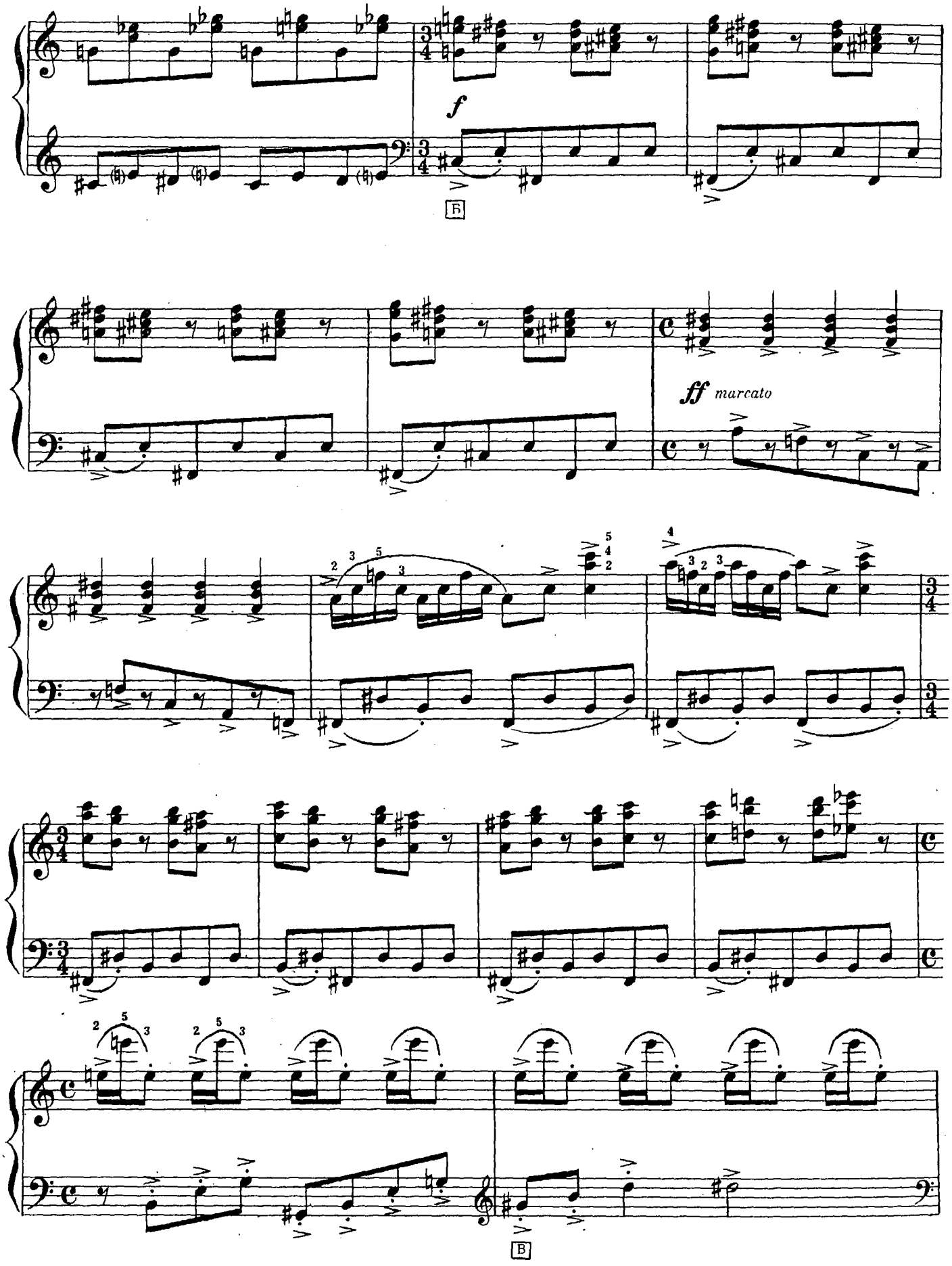
f
Б
ff marcato
В

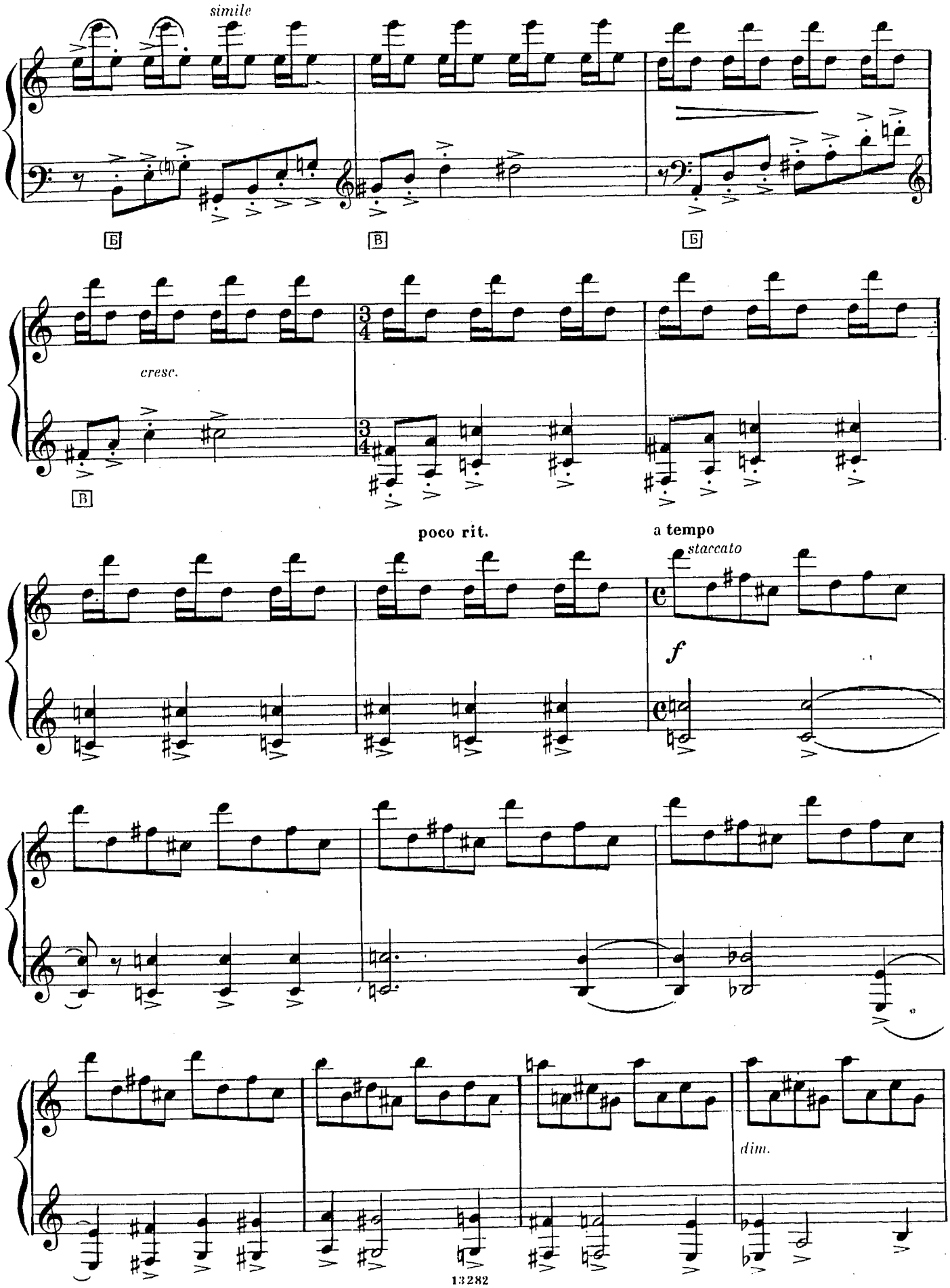
simile
Б
В
Б
cresc.
В
poco rit.
a tempo
staccato
f
dim.

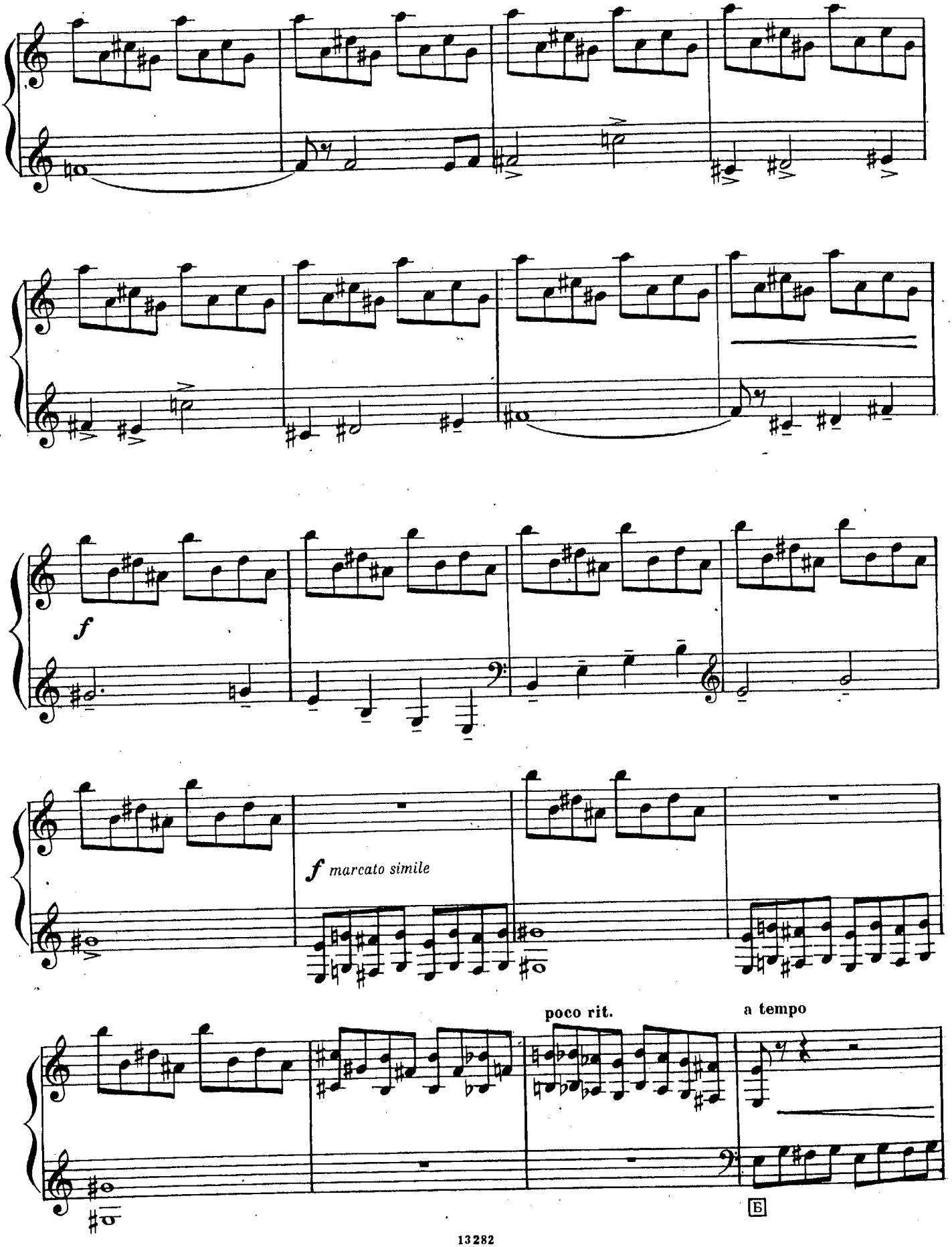
f
f marcato simile
poco rit.
a tempo
Б

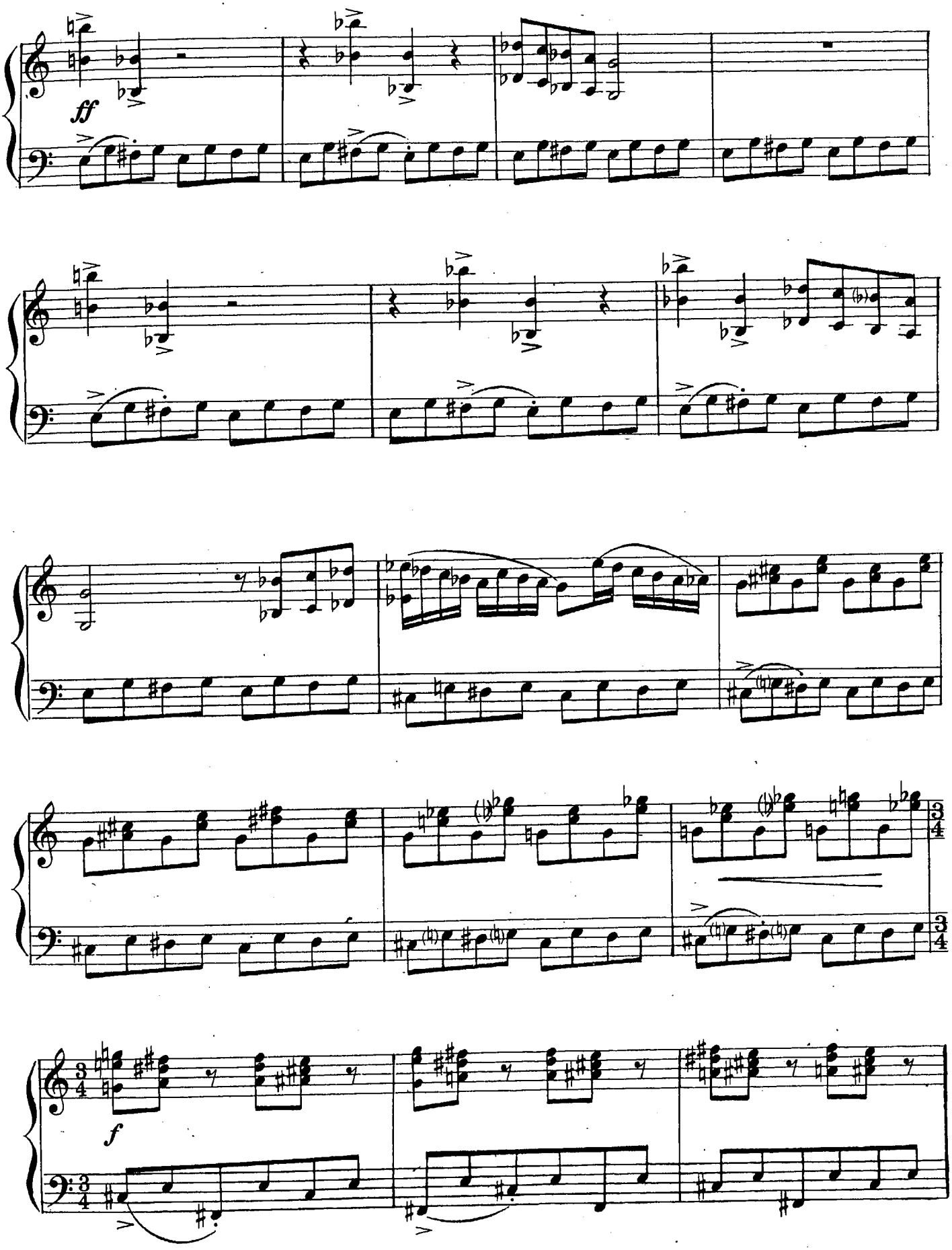
ff
f

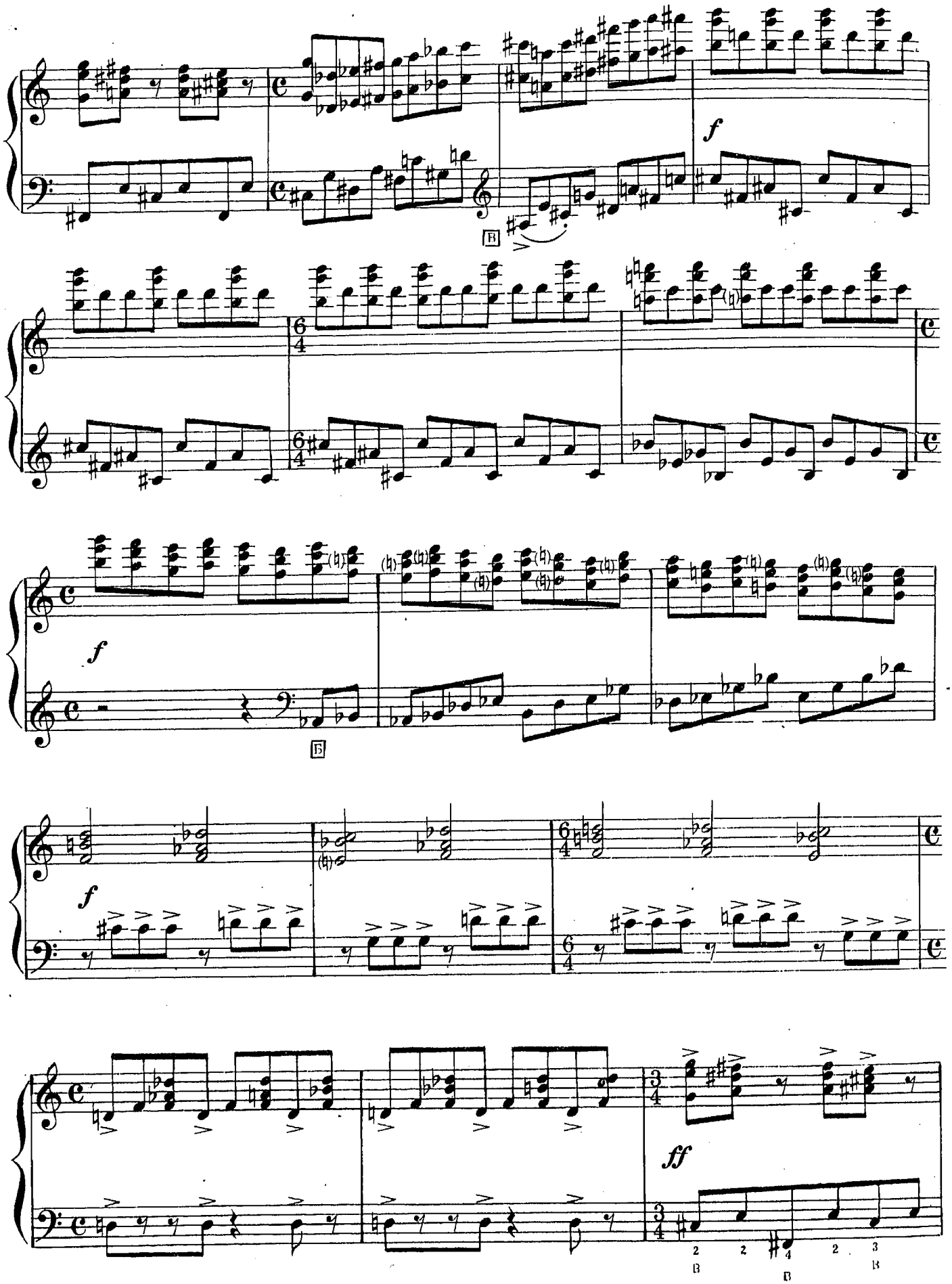
f
B
f
B
f
ff

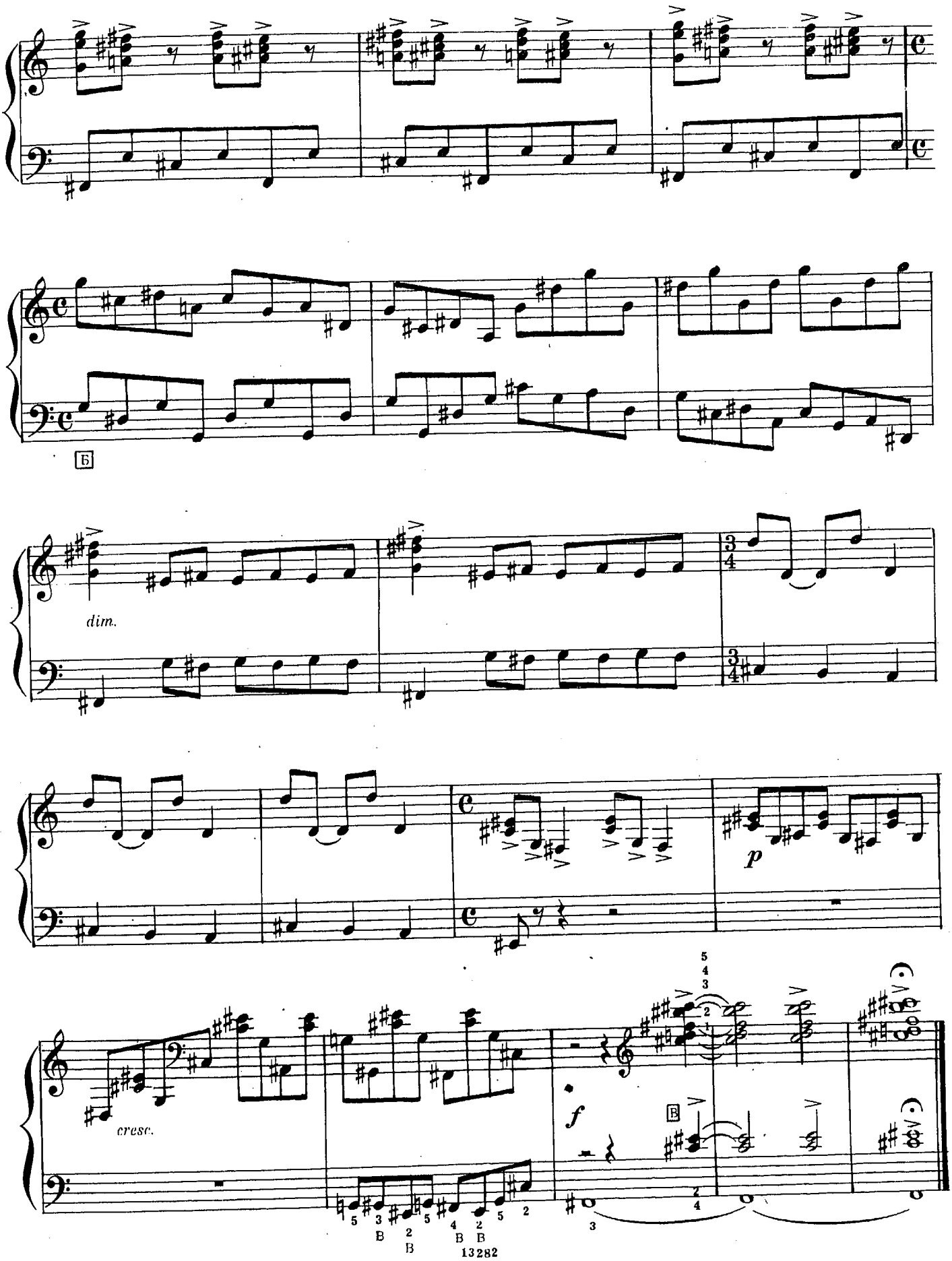
Б
dim.
p
cresc.
f
В
13282

ЛИРИЧЕСКАЯ СОНАТИНА

Ю.НАЙМУШИН

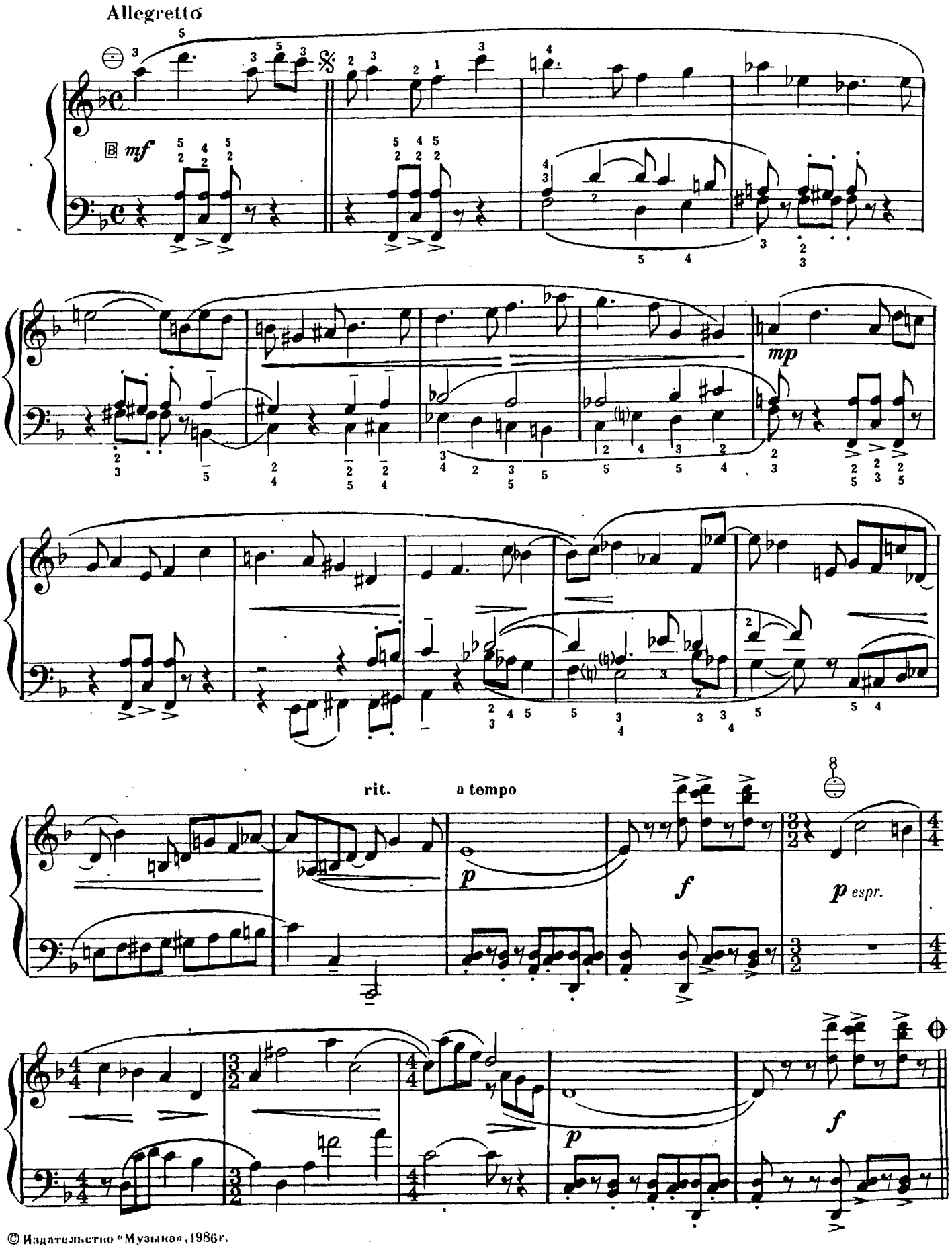

© Издательство «Музыка», 1986г.

8

f

p

poco rit.

a tempo

f

mf

f espr.

8

ff

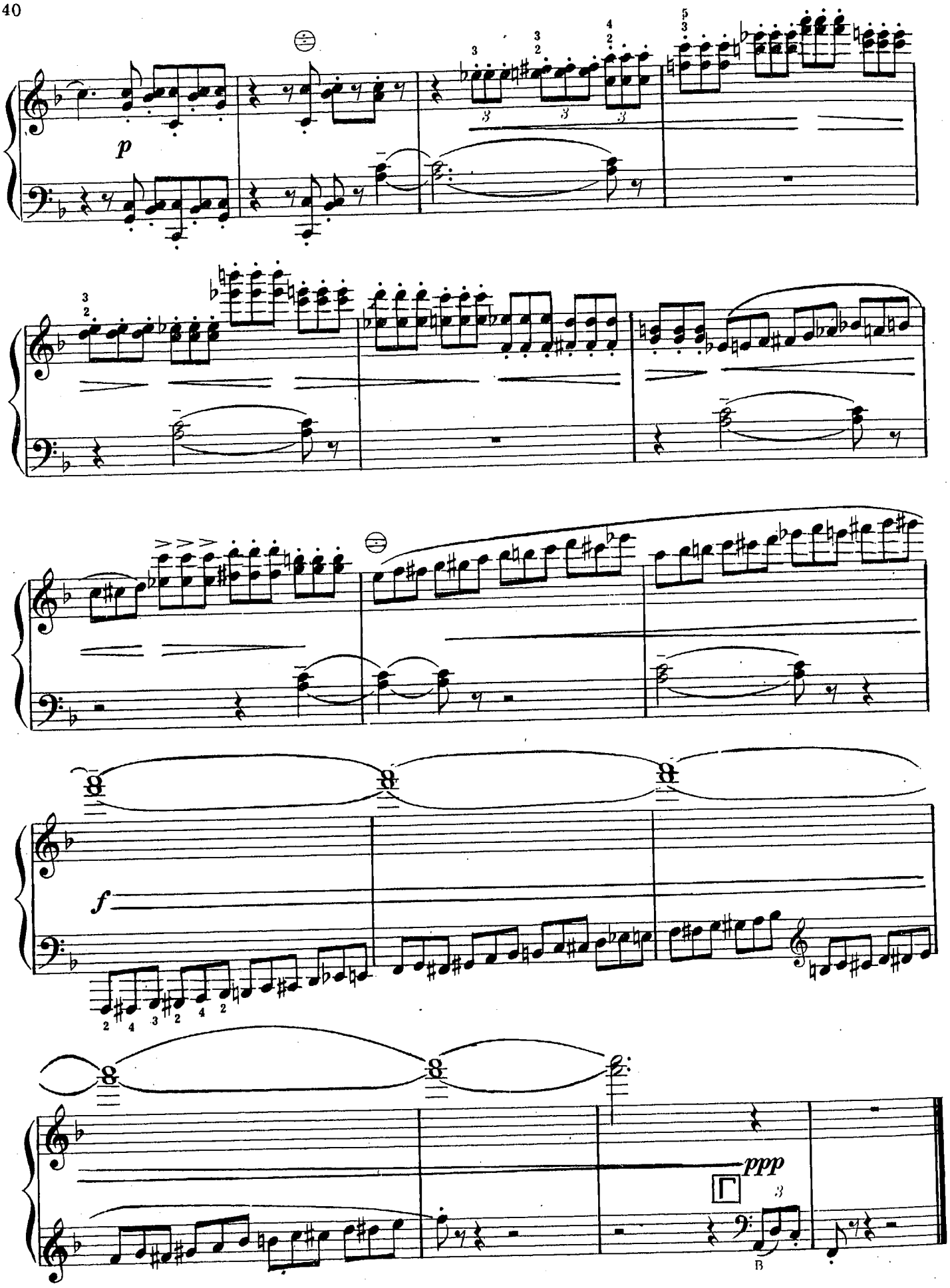
p
f
ppp

КЛОУН

Б.КИСЕЛЕВ

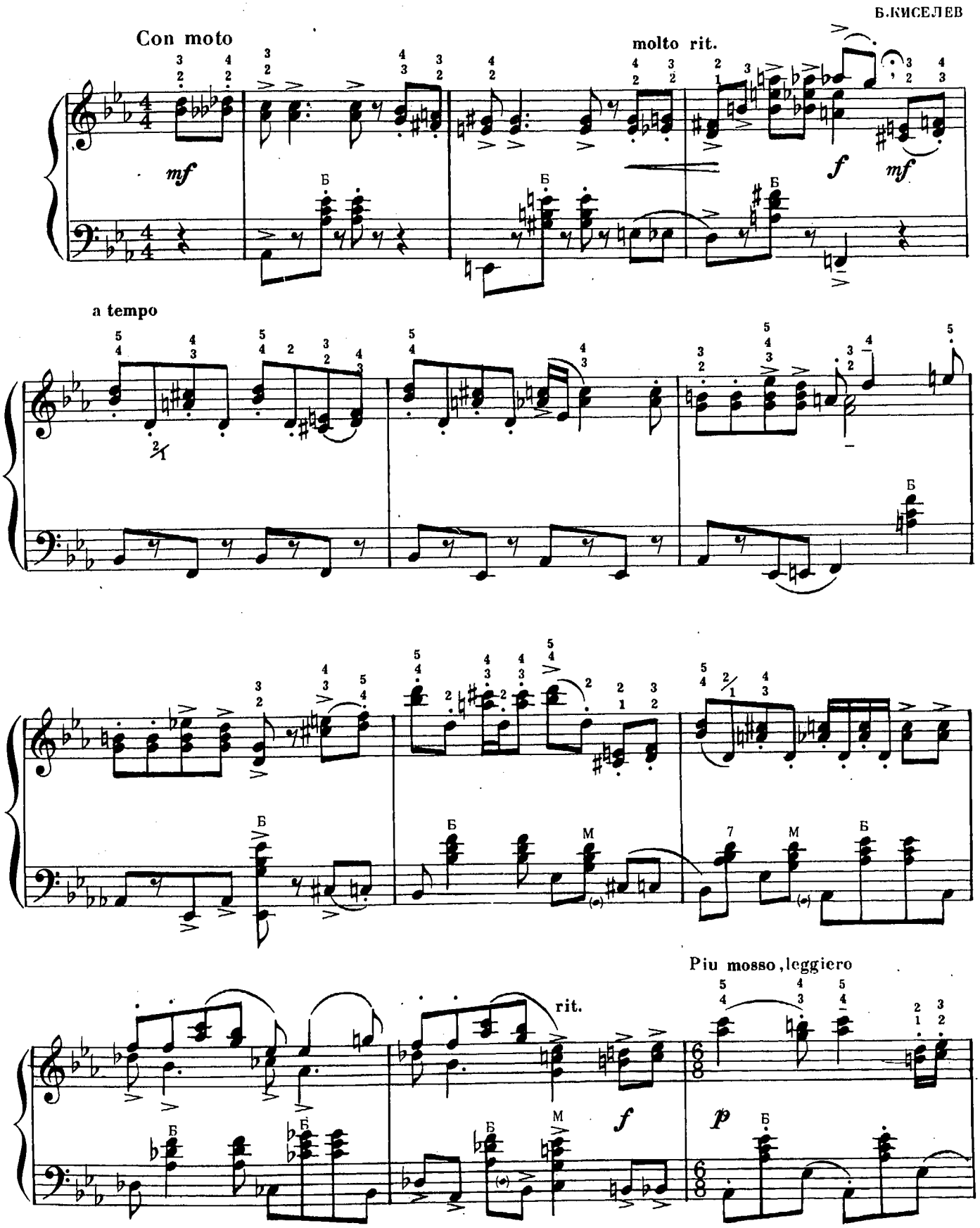

© Издательство «Музыка», 1986г.

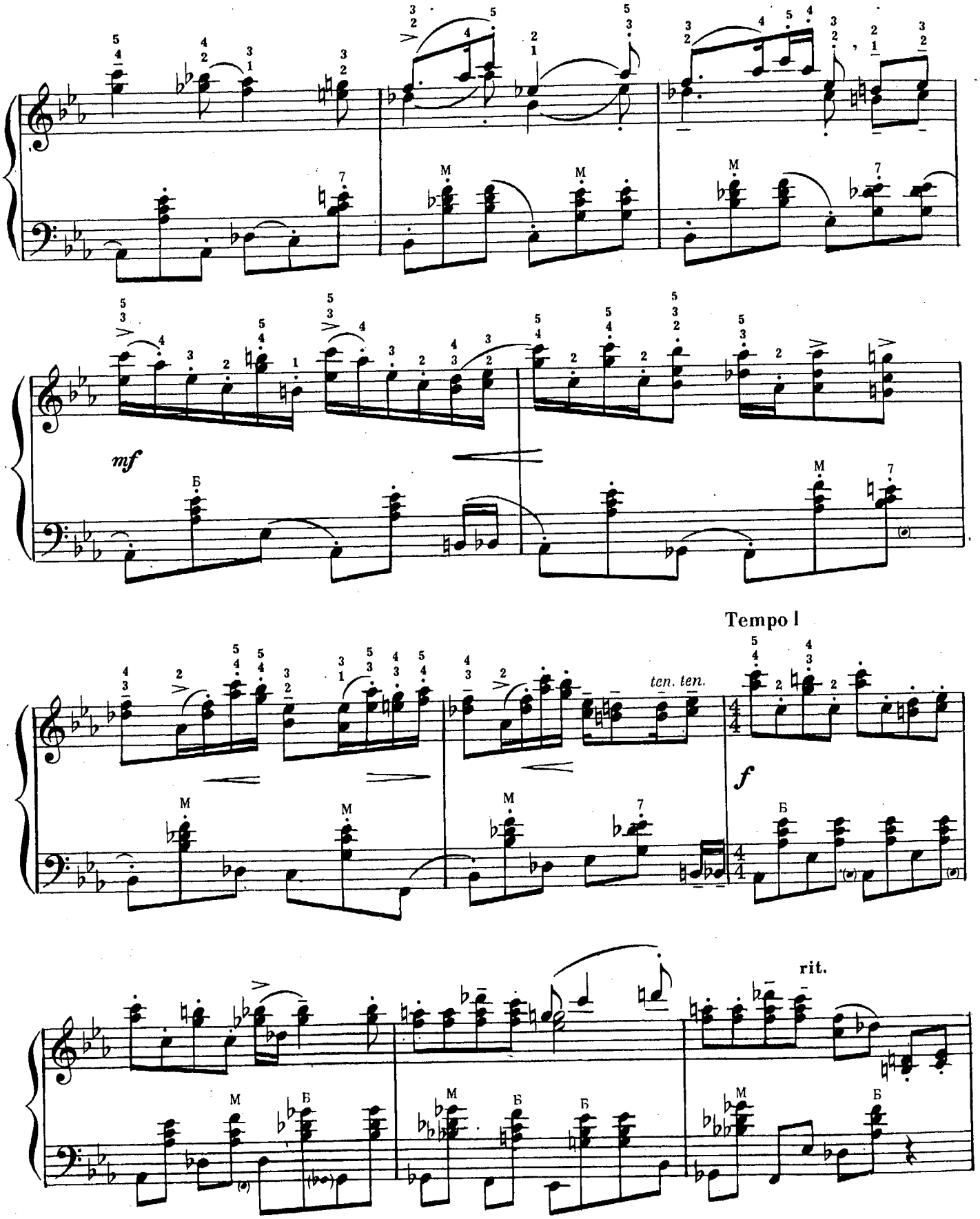
mf
ten. ten.
Tempo I
f
rit.

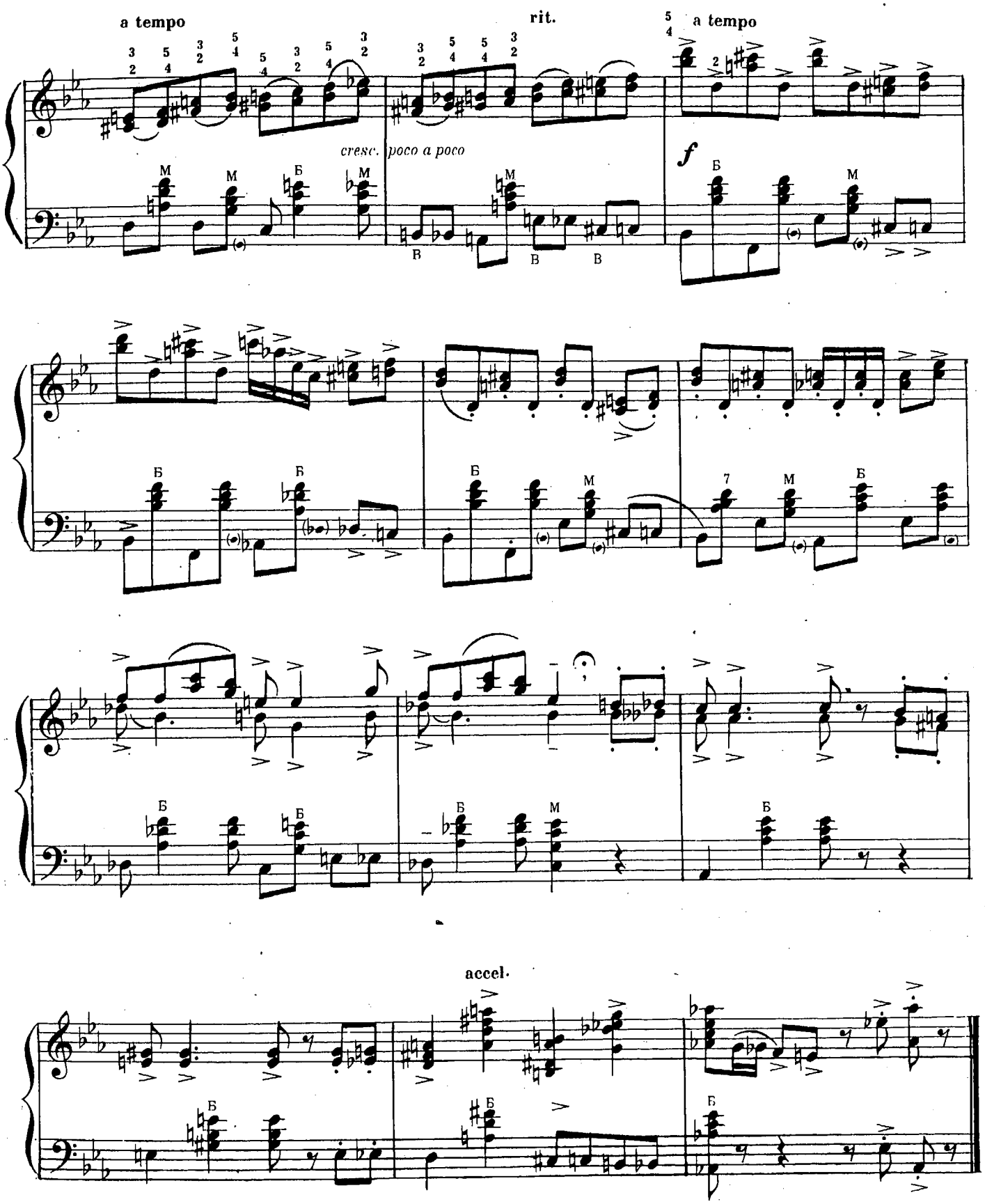
a tempo
rit.
a tempo
cresc. poco a poco
f
accel.

ПРЕЛЮДИЯ

Д. САМОЙЛОВ

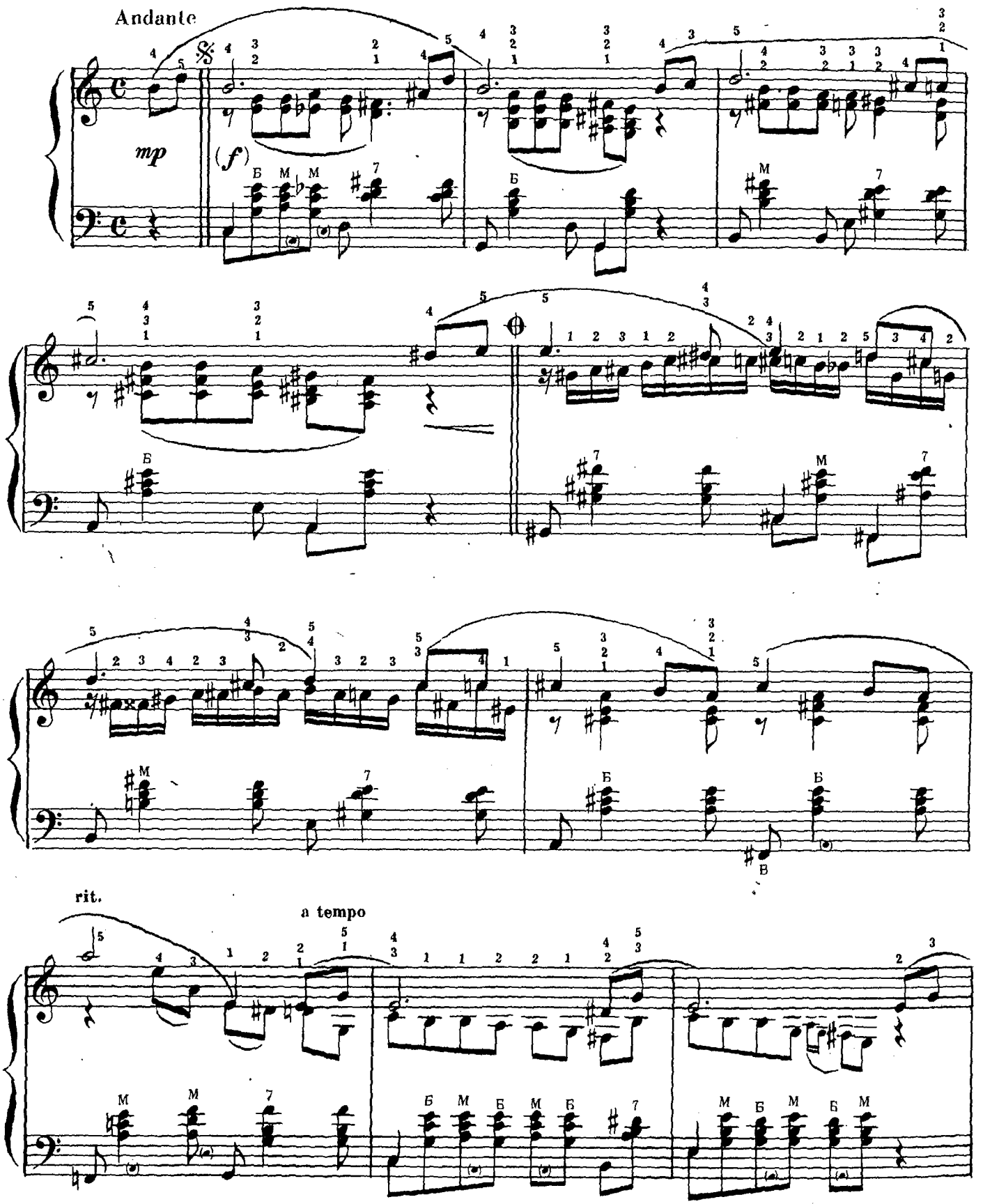

© Издательство «Музыка», 1986г.

rit.

a tempo

rit.

СТАРЫЙ ПАРК

Moderato

В.КУКАНОВ

©Издательство «Музыка», 1986г

13282

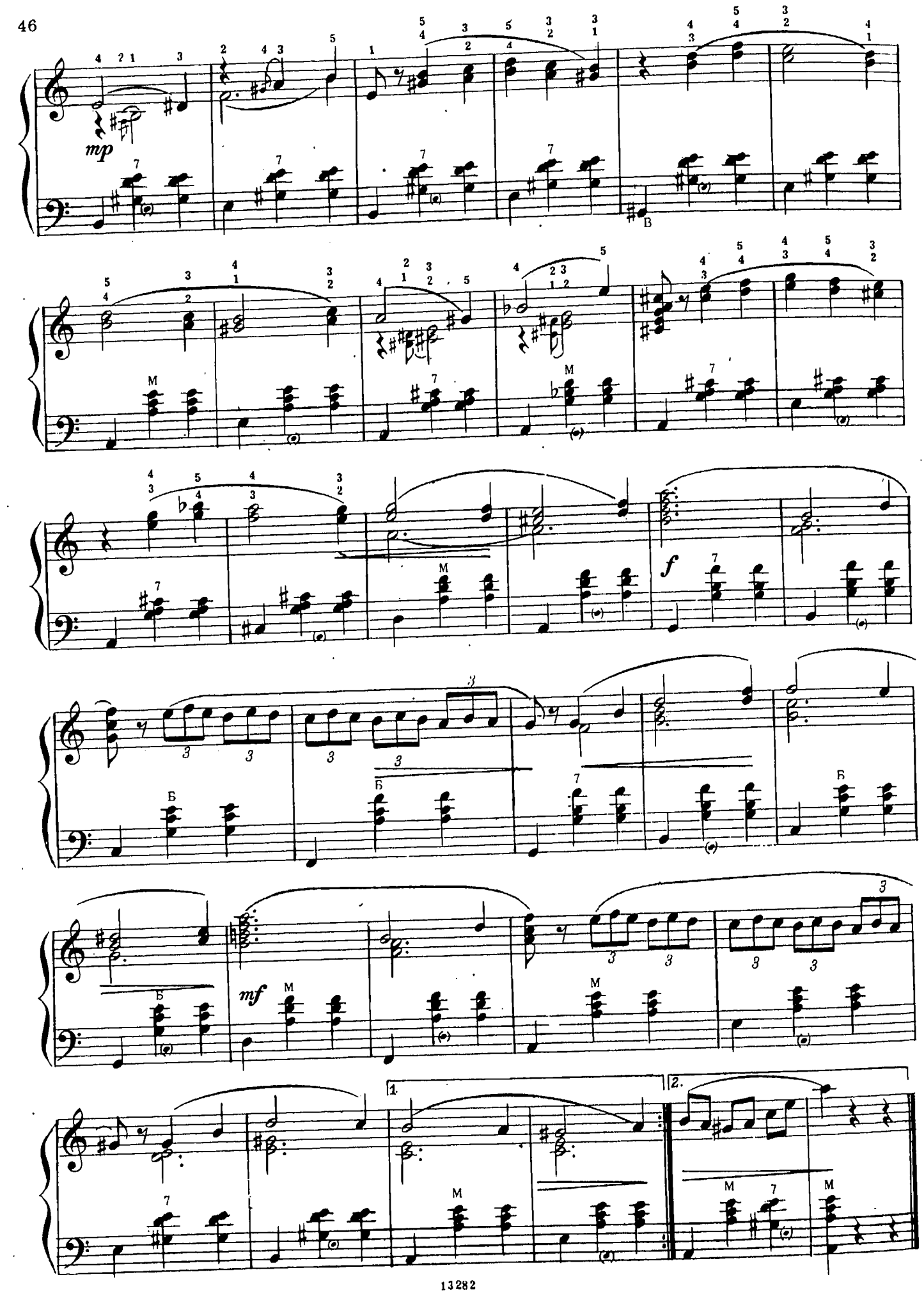
mp
f
mf
1.
2.

Содержание

НАРОДНЫЕ ПЕСНИ

1. *Я рассею свое горе*. Русская народная песня. Обработка В. Коростелева 3
2. *Полянка*. Русская народная песня. Обработка В. Накапкина 6
3. Клумпакоис. *Литовский народный танец*. Обработка Н. Горлова 8

ЗАРУБЕЖНЫЕ КОМПОЗИТОРЫ

4. И. С. Бах. *Инвенция* 10
5. Й. Гайдн. *Финал* из сонаты ми-бемоль мажор . . 12
6. А. Томази. *Менуэт* 16
7. Й. Подпроцкий. *Ребус № 4* 19
8. Й. Подпроцкий. *Ребус № 5* 20

РУССКИЕ КОМПОЗИТОРЫ

9. М. Глинка. *Менуэт* 24
10. А. Лядов. *Прелюдия* 27
11. А. Скрябин. *Канон* 28

СОВЕТСКИЕ КОМПОЗИТОРЫ

12. С. Прокофьев. *Шутка* 29
13. А. Хачатурян. *Токката* 31
14. Ю. Наймушин. *Лирическая сонатина* 38
15. Б. Киселев. *Клоун* 41
16. Д. Самойлов. *Прелюдия* 44
17. В. Куканов. *Старый парк* 45

Переложения выполнили:
№ 4, 5, 9—13 — В. Накапкин;
№ 6 — В. Родин.

Альбом для юношества

Произведения для баяна

Выпуск 3

Составитель Василий Дмитриевич Накапкин

Редактор *Н. Умнова.* Лит. редактор *Л. Сергеева*
Техн. редактор *Т. Лапшина.* Корректор *И. Миронович*

Н/К

Подписано в набор 4.3.85. Подписано в печать 28.1.86. Формат бумаги 60×90 1/8. Бумага офсетная № 2. Гарнитура литературная. Печать офсет. Объем печ. л. 6,0. Усл. п. л. 6,0. Усл. кр.-отт. 6,5. Уч.-изд. л. 6,54. Тир. 7000 экз. Изд. № 13282. Зак. 285. Цена 65 к.

Издательство «Музыка», 103031, Москва, Неглинная, 14

Московская типография № 6 Союзполиграфпрома
при Государственном комитете СССР по делам издательств,
полиграфии и книжной торговли, 109088, Москва, Ж-88,
Южнопортовая ул., 24.

65 к.